

Ferrari

4000
automatic

4000GT

1980

CATALOGO PARTI DI RICAMBIO
CATALOGUE DES PIECES DE RECHANGE
SPARE PARTS CATALOGUE

COPYRIGHT © Ferrari

Società per Azioni Esercizio Fabbriche Automobili e Corse



**CATALOGO PARTI DI
RICAMBIO**

**CATALOGUE DES PIECES
DE RECHANGE**

SPARE PARTS CATALOGUE



Ferrari
400
automatic

400GT

NORME DA OSSERVARE PER LA ORDINAZIONE DELLE PARTI DI RICAMBIO

Per le ordinazioni di parti di ricambio, indicare sempre chiaramente, oltre alla denominazione del pezzo, anche il numero di disegno desunto dall'allegato catalogo e citare i numeri di matricola del motore e del telaio della vettura da riparare.

REGLES A OBSERVER POUR COMMANDER DES PIECES DE RECHANGE

En cas de commande des pièces de rechange, nous vous prions de préciser toujours, clairement, outre que la denomination de la pièce, aussi son numero caractéristique tel que vous les trouvez dans ce catalogue, plus le numero du moteur et du chassis de la voiture a réparer.

RULES TO BE OBSERVED WHEN ORDERING SPARE PARTS

When ordering spares, clearly indicate the denomination of each piece, its classification number as mentioned in the catalogue, and also state the number of engine and chassis of the car to be repaired.

AVVERTENZA - Le descrizioni e le illustrazioni fornite nella presente pubblicazione si intendono non impegnative; perciò la FERRARI si riserva il diritto di apportare, in qualunque momento, senza impegnarsi di aggiornare tempestivamente questa pubblicazione, le modifiche eventuali di organi, dettagli o forniture di accessori, che essa ritenesse conveniente per scopo di miglioramento o per qualsiasi esigenza di carattere costruttivo o commerciale.

NOTE - Les descriptions et les illustrations fournies dans la présente publication n'ont pas force d'engagement; aussi, FERRARI se réserve-t-il le droit d'apporter tout moment, sans s'engager à mettre à jour cette publication en temps utile, les modifications éventuelles d'organes, de détails ou fournitures d'accessoires, qu'il jugerait opportun en vue d'une amélioration ou pour quelque exigence que ce soit de caractère constructif ou commercial.

NOTE - The descriptions and illustrations included in this book are not binding; FERRARI reserve the right, to change at any time, such items or components as may be necessary to improve the functioning of efficiency, for either constructive or commercial reasons.

INDICAZIONI E ABBREVIAZIONI

Dx = Parte destra
Sx = Parte sinistra
GD = Guida destra
GS = Guida sinistra
AC = Aria condizionata
RM = Retromarcia

INDICATIONS ET ABBREVIATIONS

Dx = Droite
Sx = Gauche
GD = Direction à droite
GS = Direction à gauche
AC = Air conditionné
RM = Marche arrière

INDICATIONS AND ABRIDGEMENTS

Dx = Right
Sx = Left
GD = R.H.D.
GS = L.H.D.
AC = Air conditioning
RM = Reverse gear

AVVERTENZE GENERALI PER LA CONSULTAZIONE DEL CATALOGO RICAMBI

Tutti i pezzi suscettibili di essere richiesti come parti di ricambio sono individuabili dal numero di disegno, dalla denominazione e dalla quantità riportati nel testo che accompagna le illustrazioni.

Considerato che le varianti volta a volta introdotte nella fabbricazione portano a cambiare tali numeri, denominazione e quantità nel tempo, è necessario che i MAGAZZINI PARTI DI RICAMBIO seguano attentamente le varianti comunicate periodicamente mediante i fogli di aggiornamento.

Tutti i pezzi indicati nel presente catalogo sono disponibili presso i magazzini dei Servizi Centrali Ricambi Ferrari.

Tutte le ordinazioni debbono essere effettuate indicando oltre al N. del pezzo rilevato nel Catalogo anche il N. di telaio e di motore della vettura sulla quale dovranno essere impiegati i pezzi richiesti.

Le parti di ricambio che vengono montate per particolari esigenze solo su vetture di determinati paesi, sono contraddistinte dalla sigla internazionale del paese di destinazione.

N. B. - I particolari riguardanti la carrozzeria sono di fornitura PININFARINA

TAVOLE

Illustrano le parti di ricambio elencate nel testo e sono così suddivise:

1 - Tavole numerate con lettere (A.B.C...) sulle quali sono elencati i complessivi forniti a ricambio e i particolari che li compongono

2 - Tavole numerate da TAV. 1 a TAV. 100 nelle quali sono rilevabili i singoli particolari meccanici componenti la vettura

MODIFICHE

La FERRARI, dove comunicazione, fornirà la lettera no.

UTILISATION DU CATALOGUE DE PIÈCES DE RECHANGE

Toutes les pièces vendables en rechange sont contenues dans le présent document où elles sont réparties par planche précisant leur numéro de commande, leur désignation et la quantité entrant dans chaque organe ou élément.

Les modifications pouvant survenir en fabrication entraînant, chaque fois, la modification de ces numéros, désignation et quantité, aussi nous recommandons à tous les MAGASINS DE PIÈCES DE RECHANGE de suivre très attentivement les mises à jour que nous diffusons au fur et à mesure de ces modifications.

Toutes les pièces indiquées dans le présent Catalogue sont en vente auprès des Magasins Centrales Pièces de Rechange FERRARI.

Sur toutes les commandes mentionner, outre le numéro de pièce relevé dans le Catalogue, le numéro de châssis et du moteur du véhicule auquel sont destinées les pièces demandées. Il est souhaitable d'indiquer également l'exacte désignation, donnée dans le texte, de la pièce intéressée.

Les pièces de rechange devant obligatoirement équiper les voitures suivant les lois du pays destinataire sont identifiées par moyen de la sigle international du pays en question.

Note: Les pièces de rechange concernant la carrosserie sont fournies par PININFARINA

PLANCHES

Les planches représentent les pièces détachées figurant dans le texte. Elles sont présentées de la façon suivante:

1 - Planches numérotées par des lettres (A.B.C...) où l'on trouve l'ensemble des groupes fournis à rechange tout comme les pièces qui les composent

2 - Planches 1 à 100 où l'on trouve les pièces mécaniques qui composent la voiture

MODIFICATIONS

La FERRARI communiquera à sa discrétion les mo-

HOW TO CONSULT SPARE PARTS CATALOGUE

All the parts liable to be ordered as spares are identified by the part number, description and quantity mentioned in the tables.

Since the modifications now and then introduced in series production lead to changes in the number, description and quantity, it is essential for THE SPARE PARTS STORES to strictly follow the changes which will be regularly notified with the amendment sheets. All the items entered in this catalogue are available at the head store of FERRARI.

All the orders for parts should state the catalogue number and, in addition, the chassis and engine numbers of the concerned cars. When ordering, it is advisable to describe the part with the same description as given in the parts catalogue.

Spare parts fitted on cars that must comply with the laws of the Country where they are delivered to, are marked by the initials of the interested Country.

Please note: Body spare parts are supplied by PININFARINA

TABLES

They show the spare parts listed in the contents and are arranged in this way:

1 - Tables marked with capital letters (A.B.C...) where the assembly units supplied as spares and the relevant single parts are listed

2 - Tables marked from 1 up to 100 where the single mechanic parts are shown

MODIFICATIONS

FERRARI will notify, when necessary, any modification

ELENCO DELLE TAVOLE

- Tavola 1 - Basamento
Tavola 2 - Coppia olio
Tavola 3 - Albero motore - Bielle e pistoni
Tavola 4 - Testa cilindri destra
Tavola 5 - Testa cilindri sinistra
Tavola 6 - Distribuzione
Tavola 7 - Distribuzione - Comandi
Tavola 8 - Pompe e tubazioni alimentazione
Tavola 9 - Serbatoi carburante e tubazioni
Tavola 10 - Prese aria
Tavola 11 - Carburatori Weber 38 DCOE 110 - 111 - 110M - 111M.
Tavola 12 - Comando acceleratore
Tavola 13 - Minimo veloce
Tavola 14 - Blow-by - 400 Automatic
Tavola 15 - Blow-by - 400 GT
Tavola 16 - Impianto di scarico
Tavola 17 - Circuito olio e filtri
Tavola 18 - Pompa acqua e olio motore
Tavola 19 - Impianto di raffreddamento
Tavola 20 - Volano motore e corpo intermedio - 400 Automatic
Tavola 21 - Cambio automatico - 400 Automatic
Tavola 22 - Valvola amplificatrice vuoto e circuito olio - 400 Automatic
Tavola 23 - Comandi esterni cambio - 400 Automatic
Tavola 24 - Frizione e comandi - 400 GT
Tavola 25 - Comando disinnesto frizione - 400 GT
Tavola 26 - Scatola cambio - 400 GT
Tavola 27 - Albero primario e pompa olio - 400 GT
Tavola 28 - Albero secondario - 400 GT
Tavola 29 - Comandi interni ed esterni cambio - 400 GT
Tavola 30 - Albero di trasmissione
Tavola 31 - Scatola differenziale
Tavola 32 - Differenziale e semiassi
Tavola 33 - Comando idraulico freni - 400 Automatic
Tavola 34 - Comando idraulico freni - 400 GT
Tavola 35 - Pompa depressione servofreno
Tavola 36 - Impianto freni
Tavola 37 - Pinze freni anteriori e posteriori
Tavola 38 - Comando freno a mano
Tavola 39 - Impianto guida idraulica
Tavola 40 - Organi di sterzo
Tavola 41 - Comando sterzo
Tavola 42 - Sospensione anteriore - Ammortizzatore
Tavola 43 - Sospensione anteriore - Leve
Tavola 44 - Sospensione posteriore - Disco freno
Tavola 45 - Sospensione posteriore - Leve
Tavola 46 - Sospensione posteriore - Ammortizzatore e autolivellante
Tavola 47 - Ruote
Tavola 48 - Accensione motore
Tavola 49 - Generatore di corrente e motorino avviamento
Tavola 50 - Impianto condizionamento aria
Tavola 51 - Impianto condizionamento aria supplementare
Tavola 52 - Dotazione attrezzi

VARIANTI PER VETTURE GUIDA DESTRA

- Tavola 53 - Comando acceleratore
Tavola 54 - Comando disinnesto frizione - 400 GT
Tavola 55 - Comando idraulico freni - 400 Automatic
Tavola 56 - Comando idraulico freni - 400 GT

LISTE DES TABLES

- Table 1 - Carter de vilebrequin
Table 2 - Carter d'huile
Table 3 - Vilebrequin - Bielles et pistons
Table 4 - Culasse de cylindre (Droite)
Table 5 - Culasse de cylindre (Gauche)
Table 6 - Distribution
Table 7 - Distribution - Commandes
Table 8 - Pompes et tuyautage d'alimentation
Table 9 - Réservoirs d'essence et tuyautage
Table 10 - Prises d'air
Table 11 - Carburateurs Weber 38 DCOE 110 - 111 - 110M - 111M.
Table 12 - Commande accélérateur
Table 13 - Mécanisme du ralenti "accélééré"
Table 14 - Blow-by - 400 Automatic
Table 15 - Blow-by - 400 GT
Table 16 - Système d'échappement
Table 17 - Circulation d'huile et filtres
Table 18 - Pompe à eau et huile moteur
Table 19 - Système de refroidissement
Table 20 - Volant de moteur et corps intermédiaire - 400 Automatic
Table 21 - Transmission automatique - 400 Automatic
Table 22 - Dispositif amplificateur de dépression et circulation d'huile - 400 Automatic
Table 23 - Commandes extérieures de boîte de vitesses - 400 Automatic
Table 24 - Embrayage et commandes - 400 GT
Table 25 - Commande de débrayage - 400 GT
Table 26 - Boîte de vitesses - 400 GT
Table 27 - Arbre primaire et pompe à huile - 400 GT
Table 28 - Arbre secondaire - 400 GT
Table 29 - Commandes intérieures et extérieures de boîte de vitesses - 400 GT
Table 30 - Arbre de transmission
Table 31 - Carter de différentiel
Table 32 - Différentiel et demi-essieux
Table 33 - Commande hydraulique des freins - 400 Automatic
Table 34 - Commande hydraulique des freins - 400 GT
Table 35 - Pompe dépression servo - frein
Table 36 - Système de freinage
Table 37 - Calipers des freins avant et arrière
Table 38 - Commande de frein à main
Table 39 - Système de direction hydraulique
Table 40 - Organes de direction
Table 41 - Commandes de direction
Table 42 - Suspension avant - Amortisseur
Table 43 - Suspension avant - Leviers
Table 44 - Suspension arrière - Disc de frein
Table 45 - Suspension arrière - Leviers
Table 46 - Suspension arrière - Amortisseur et niveleur
Table 47 - Roues
Table 48 - Allumage moteur
Table 49 - Générateur d'électricité et démarreur
Table 50 - Installation de conditionnement d'air
Table 51 - Installation supplémentaire de conditionnement d'air
Table 52 - Jeu d'outils
- ### VARIANTES POUR VOITURES CONDUITE A DROITE
- Table 53 - Commande accélérateur
Table 54 - Commande de débrayage - 400 GT
Table 55 - Commande hydraulique des freins - 400 Automatic
Table 56 - Commande hydraulique des freins - 400 GT

LIST OF TABLES

- Table 1 - Crankcase
Table 2 - Oil sump
Table 3 - Crankshaft - connecting rods and pistons
Table 4 - Cylinder head (right)
Table 5 - Cylinder head (left)
Table 6 - Timing system
Table 7 - Timing system - Controls
Table 8 - Fuel pumps and pipes
Table 9 - Fuel tanks and pipes
Table 10 - Air intakes
Table 11 - Weber carburetors (38 DCOE 110 - 111 - 110M - 111M)
Table 12 - Throttle control
Table 13 - Fast idle device
Table 14 - Blow-by system - 400 Automatic
Table 15 - Blow-by system - 400 GT
Table 16 - Exhaust system
Table 17 - Lubrication circuit and filters
Table 18 - Water pump and engine oil
Table 19 - Cooling system
Table 20 - Engine flywheel and clutch housing spacer - 400 Automatic
Table 21 - Automatic transmission - 400 Automatic
Table 22 - Vacuum amplifying valve and oil circuit - 400 Automatic
Table 23 - Outside gearbox controls - 400 Automatic
Table 24 - Clutch system and controls - 400 GT
Table 25 - Clutch release control - 400 GT
Table 26 - Gearbox - 400 GT
Table 27 - Main shaft and oil pump - 400 GT
Table 28 - Lay shaft - 400 GT
Table 29 - Inside and outside gearbox controls - 400 GT

- Table 30 - Propeller shaft
Table 31 - Differential housing
Table 32 - Differential and axle shafts
Table 33 - Brakes hydraulic drive - 400 Automatic
Table 34 - Brakes hydraulic drive - 400 GT
Table 35 - Brake booster vacuum pump
Table 36 - Brakes system
Table 37 - Calipers for front and rear brakes
Table 38 - Hand-brake control
Table 39 - Hydraulic steering system
Table 40 - Steering linkage
Table 41 - Steering controls
Table 42 - Front suspension - Shock absorber
Table 43 - Front suspension - Levers
Table 44 - Rear suspension - Brake disc
Table 45 - Rear suspension - Levers
Table 46 - Rear suspension - Shock absorber and self-leveling
Table 47 - Wheels
Table 48 - Engine ignition
Table 49 - Current generator and starting motor
Table 50 - Air conditioning system
Table 51 - Supplementary air conditioning system
Table 52 - Tool - kit

VARIANTS FOR R.H.D. VERSION

- Table 53 - Throttle control
Table 54 - Clutch release control - 400 GT
Table 55 - Brakes hydraulic drive - 400 Automatic
Table 56 - Brakes hydraulic drive - 400 GT



400GT

**COMPLESSIVI FORNITI
A RICAMBIO**

**ENSEMBLE DISPONIBLE EN
PIECES DETACHEES**

SPARE ASSEMBLY UNITS

| DISEGNO | Quantità | DENOMINAZIONE | NOTE |
|----------|----------|----------------------------|-----------------------------|
| 111074 | | Gruppo propulsore completo | 400 Automatic |
| 111800 | | Gruppo propulsore completo | 400 Automatic G. D. |
| 111799 | | Gruppo propulsore completo | 400 Automatic tropico |
| 111803 | | Gruppo propulsore completo | 400 Automatic tropico G. D. |
| 111073 | | Gruppo propulsore completo | 400 GT |
| 111801 | | Gruppo propulsore completo | 400 GT - G. D. |
| 111072 | | Gruppo propulsore completo | 400 GT - tropico |
| 111802 | | Gruppo propulsore completo | 400 GT - tropico G. D. |
| 108886 | | Basamento completo | |
| 108742 | 1 | Basamento | |
| 106819 | 12 | Canna cilindro | |
| 105510 | 2 | Heli coil | |
| 108827 | 5 | Supporto intermedio | |
| 108828 | 1 | Supporto posteriore | |
| 108829 | 1 | Supporto anteriore | |
| 109944 | 1 | Flangia attacco frizione | |
| 100012 | 2 | Prigioniero | |
| 100020 | 2 | Prigioniero | |
| 100036 | 6 | Prigioniero | |
| 100037 | 1 | Prigioniero | |
| 100038 | 1 | Prigioniero | |
| 100039 | 1 | Prigioniero | |
| 100098 | 27 | Prigioniero | |
| 100099 | 1 | Prigioniero | |
| 102810 | 2 | Prigioniero | |
| 103045 | 2 | Prigioniero | |
| 103179 | 2 | Prigioniero | |
| 103183 | 12 | Prigioniero | |
| 104170 | 2 | Prigioniero | |
| 13450121 | 1 | Prigioniero | |
| 104186 | 1 | Prigioniero | |
| 104187 | 1 | Prigioniero | |
| 11500021 | 2 | Prigioniero | |
| 13449521 | 8 | Prigioniero | |
| 13450621 | 1 | Prigioniero | |
| 13516821 | 2 | Prigioniero | |
| 13543621 | 4 | Prigioniero | |
| 13517321 | 10 | Prigioniero | |
| 13517421 | 1 | Prigioniero | |
| 13544221 | 2 | Prigioniero | |
| 13543621 | 6 | Prigioniero | |
| 13543921 | 6 | Prigioniero | |
| 13546621 | 2 | Prigioniero | |
| 103181 | 2 | Dado | |
| 104170 | 14 | Dado | |
| 12164721 | 4 | Dado | |

Vale solo 400 Automatic
Vale solo per 400 GT
Vale solo 400 Automatic

| DISEGNO | Quantità | DENOMINAZIONE | NOTE |
|----------|----------|---|------|
| 16100821 | 6 | Dado | |
| 16101521 | 12 | Dado | |
| 103180 | 14 | Rondella | |
| 11198073 | 6 | Rondella | |
| 11198373 | 4 | Rondella | |
| 11198673 | 12 | Rondella | |
| 12601571 | 2 | Rondella | |
| 100013 | 14 | Grano | |
| 100040 | 1 | Grano | |
| 100041 | 1 | Grano | |
| 100052 | 2 | Grano | |
| 100097 | 4 | Grano | |
| 102704 | 2 | Grano | |
| 10839910 | 2 | Grano | |
| 10158801 | 4 | Tappo | |
| 10268450 | 2 | Tappo | |
| 10269950 | 2 | Tappo | |
| 10275040 | 1 | Tappo | |
| 10300740 | 2 | Tappo | |
| 108887 | 1 | Coppa olio completa composta di: | |
| 108795 | 1 | Coppa olio | |
| 111628 | 1 | Terminale per tubo | |
| 13540721 | 7 | Prigioniero | |
| 13540921 | 5 | Prigioniero | |
| 13541021 | 22 | Prigioniero | |
| 109378 | | Biella completa composta di: | |
| 109688 | 1 | Biella e cappello | |
| 100156 | 7 | Bullone | |
| 104011 | 2 | Dado | |
| 107100 | 1 | Boccola per spinotto | |
| 106937 | | Serie segmenti a normale mm. 81 | |
| 107184 | 1 | Anello di tenuta AC (1ª gola) | |
| 107185 | 2 | Anello di tenuta AC (2ª - 3ª gola) | |
| 107186 | 1 | Anello raschiaolio ROF (4ª gola) | |
| 106938 | | Serie segmenti 1ª maggiorazione mm. 81,15 | |
| 107194 | 1 | Anello di tenuta AC (1ª gola) | |
| 107195 | 2 | Anello di tenuta AC (2ª - 3ª gola) | |
| 107196 | 1 | Anello raschiaolio ROF (4ª gola) | |
| 106939 | | Serie segmenti 2ª maggiorazione mm. 81,30 | |
| 107201 | 1 | Anello di tenuta AC (1ª gola) | |
| 107202 | 2 | Anello di tenuta AC (2ª - 3ª gola) | |
| 107203 | 1 | Anello raschiaolio ROF (4ª gola) | |

Ferrari

400 400GT

COMPLESSIVI FORNITI A RICAMBIO

TAV. A

ESPOSIZIONE MODIFICA

| DISEGNO | Quantità | DENOMINAZIONE | NOTE |
|----------|----------|--|------|
| 100090 | | Testa Dx. completa | |
| 100092 | 1 | Testa cilindri Dx. | |
| 100112 | 1 | Coperchio posteriore interno | |
| 100226 | 5 | Cappello intermedio | |
| 100227 | 5 | Cappello intermedio | |
| 100228 | 2 | Cappello anteriore | |
| 100229 | 2 | Cappello posteriore | |
| 100236 | 12 | Guida valvola | |
| 100238 | 6 | Sede valvola scarico | |
| 105720 | 6 | Sede valvola aspirazione | |
| 106509 | 1 | Coperchio collettore comp. | |
| 111856 | 1 | Coperchio interno comp. | |
| 102735 | 37 | Prigioniero | |
| 102935 | 2 | Prigioniero | |
| 104185 | 20 | Prigioniero | |
| 104188 | 4 | Prigioniero | |
| 11500321 | 6 | Prigioniero | |
| 11500521 | 2 | Prigioniero | |
| 13544321 | 12 | Prigioniero | |
| 100044 | 2 | Dado | |
| 101239 | 22 | Dado | |
| 101240 | 12 | Dado | |
| 15996211 | 41 | Dado | |
| 11197773 | 45 | Rondella | |
| 11198073 | 12 | Rondella | |
| 12601278 | 22 | Rondella | |
| 10902321 | 2 | Bullone | |
| 100272 | 2 | Grano | |
| 102725 | 28 | Grano | |
| 10268450 | 2 | Tappo | |
| 10269650 | 3 | Tappo | |
| 14326050 | 3 | Tappo | |
| 103388 | 1 | Heli - coil | |
| 106509 | | Coperchio collettore asp. testa Dx. completo | |
| 100105 | 1 | Coperchio collettore | |
| 10979421 | 6 | Vite | |
| 13517221 | 12 | Prigioniero | |
| 111856 | | Coperchio interno testa Dx. completo | |
| 100657 | 1 | Coperchio interno | |
| 11500411 | 4 | Prigioniero | |
| 100093 | | Testa cilindri Sx. completa | |
| 100095 | 1 | Testa cilindri Sx. | |
| 100112 | 1 | Coperchio post. interno | |
| 100226 | 5 | Cappello intermedio | |

| DISEGNO | Quantità | DENOMINAZIONE | NOTE |
|----------|----------|--|------|
| 100227 | 5 | Cappello intermedio | |
| 100230 | 2 | Cappello anteriore | |
| 100231 | 2 | Cappello posteriore | |
| 100236 | 12 | Guida valvola | |
| 100238 | 6 | Sede valvola scarico | |
| 105720 | 6 | Sede valvola aspirazione | |
| 108850 | 1 | Coperchio collettore compl. | |
| 111857 | 1 | Coperchio interno compl. | |
| 102735 | 37 | Prigioniero | |
| 102935 | 2 | Prigioniero | |
| 104185 | 15 | Prigioniero | |
| 104188 | 4 | Prigioniero | |
| 11500221 | 2 | Prigioniero | |
| 11500321 | 2 | Prigioniero | |
| 11509711 | 2 | Prigioniero | |
| 13516821 | 20 | Prigioniero | |
| 13544321 | 12 | Prigioniero | |
| 100044 | 2 | Dado | |
| 101239 | 22 | Dado | |
| 101240 | 12 | Dado | |
| 15896211 | 41 | Dado | |
| 11197773 | 45 | Rondella | |
| 11198073 | 12 | Rondella | |
| 12601278 | 22 | Rondella | |
| 10902321 | 2 | Bullone | |
| 100272 | 2 | Grano | |
| 102725 | 28 | Grano | |
| 10268350 | 1 | Tappo | |
| 10268450 | 2 | Tappo | |
| 10269550 | 6 | Tappo | |
| 10269650 | 3 | Tappo | |
| 108850 | | Coperchio collettore asp. testa Sx. completo | |
| 100528 | 1 | Coperchio collettore | |
| 100610 | 1 | Manicotto | |
| 10979421 | 6 | Vite | |
| 13517221 | 12 | Prigioniero | |
| 111857 | | Coperchio interno testa Sx. completo | |
| 100658 | 1 | Coperchio interno | |
| 11500411 | 4 | Prigioniero | |
| 106517 | | Albero distribuzione asp. Dx. completo | |
| 100191 | 1 | Albero distribuzione aspirazione | |
| 10269750 | 1 | Tappo | |

Vale per GD

Ferrari

400

400GT

COMPLESSIVI FORNITI A RICAMBIO

TAV. B

ESPONENTE MODIFICA

| DISEGNO | Quantità | DENOMINAZIONE | NOTE |
|----------|----------|---|---------------|
| 106518 | | Albero distribuzione scarico Dx. completo | |
| 100192 | 1 | Albero distribuzione scarico | |
| 100278 | 1 | Innesto | |
| 100279 | 2 | Spina | |
| 106519 | | Albero distribuzione asp. Sx. completo | |
| 100193 | 1 | Albero distribuzione asp. | |
| 10269750 | 1 | Tappo | |
| 108992 | | Albero distribuzione scarico Sx. completo | |
| 100529 | 1 | Albero distribuzione scarico | |
| 100279 | 2 | Spina | |
| 100601 | 1 | Innesto | |
| 108888 | | Scatola distribuzione completa | |
| 108796 | 1 | Scatola distribuzione | |
| 100046 | 1 | Cappello Dx. | |
| 100047 | 1 | Cappello Sx. | |
| 100103 | 8 | Boccola | |
| 100439 | 1 | Bocchettone | |
| 100518 | 1 | Perno | |
| 100042 | 2 | Prigioniero | |
| 100043 | 2 | Prigioniero | |
| 100496 | 1 | Prigioniero | |
| 102935 | 1 | Prigioniero | |
| 104185 | 7 | Prigioniero | |
| 11500221 | 2 | Prigioniero | |
| 11500321 | 4 | Prigioniero | |
| 11500421 | 7 | Prigioniero | |
| 11500521 | 6 | Prigioniero | |
| 13449821 | 7 | Prigioniero | |
| 13450020 | 3 | Prigioniero | |
| 13516821 | 3 | Prigioniero | |
| 100044 | 12 | Dado | |
| 12601278 | 12 | Rondella | |
| 101649 | 1 | Helicoil | |
| 108902 | | Corpo pompa acqua e olio completo | |
| 108794 | 1 | Corpo pompa acqua e olio | |
| 100438 | 2 | Prigioniero | |
| 102638 | 1 | Prigioniero | |
| 111806 | | Gruppo cambio completo | 400 GT - G.S. |
| 111808 | | Gruppo cambio completo | 400 GT - G.D. |
| 111805 | | Scatola cambio completa | 400 GT - G.S. |

| DISEGNO | Quantità | DENOMINAZIONE | NOTE |
|----------|----------|--|------------------------------------|
| 111807 | | Scatola cambio completa | 400 GT - G.D. |
| 111208 | 1 | Scatola cambio | Col. compl. n. 111805 |
| 111209 | 1 | Scatola cambio | Col. compl. n. 111807 |
| 11000821 | 4 | Prigioniero | |
| 11500521 | 14 | Prigioniero | |
| 11501221 | 2 | Prigioniero | |
| 13517321 | 8 | Prigioniero | |
| 13517521 | 8 | Prigioniero | |
| 13517821 | 2 | Prigioniero | |
| 102692 | 1 | Giano | |
| 111851 | | Scatola differenziale completa di coperchi | |
| 100815 | 1 | Scatola differenziale | |
| 100818 | 1 | Coperchio posteriore | |
| 13449421 | 4 | Prigioniero | |
| 13546771 | 8 | Prigioniero | |
| 13546321 | 6 | Prigioniero | |
| 11198071 | 10 | Rondella | |
| 16044021 | 10 | Bullone | |
| 100826 | 1 | Tappo | |
| 101639 | 2 | Tappo | |
| 10275040 | 1 | Tappo | |
| 13411990 | 1 | Stato | |
| 111852 | | Coppia conica completa R12/39 | Per 400 Aut. Fino esaurimento |
| 110297 | 1 | Corona | |
| 110298 | 1 | Pignone | |
| 111853 | | Coppia conica completa R12/39 | Per 400 Aut. Dopo esaur. n. 111852 |
| 110820 | 1 | Corona | |
| 110821 | 1 | Pignone | |
| 111854 | | Coppia conica completa R10/43 | Valido per 400 GT |
| 104577 | 1 | Corona | |
| 105289 | 1 | Pignone | |
| 111855 | | Serie guarnizioni gruppo propulsore | In alternativa n. 104864 |
| 100014 | 1 | Anello di tenuta | |
| 100015 | 4 | Anello di tenuta | |
| 100018 | 1 | Guarnizione | |
| 100049 | 3 | Anello tenuta | |
| 100053 | 1 | Guarnizione | |
| 100054 | 1 | Guarnizione | |
| 100055 | 1 | Guarnizione | |
| 100096 | 2 | Guarnizione | |
| 100106 | 1 | Guarnizione | |
| 100109 | 1 | Guarnizione | |

Ferrari
400
automatic

400GT

COMPLESSIVI FORNITI A RICAMBIO

TAV. C

ESPONENTE MECCANICA

DATA AGOSTO 1980

MECHANICAL UNITS
BASIC VERSION

ORGANES MECANIKUES
VERSION DE BASE



TAVOLA 1

| N. Fig. | DISEGNO | Quantità | DENOMINAZIONE | NOTE |
|---------|----------|----------|---|-------------------|
| — | 108886 | 1 | Basamento completo | |
| 1 | 108742 | 1 | Basamento | |
| 2 | 108819 | 12 | Canna cilindro | |
| 3 | 100096 | 2 | Guarnizione diring | |
| 4 | 100098 | 27 | Prigioniero fissaggio teste | |
| 5 | 108829 | 1 | Supporto anteriore | |
| 6 | 108827 | 5 | Supporto intermedio | |
| 7 | 108828 | 1 | Supporto posteriore | |
| 8 | 100055 | 1 | Guarnizione per supporto | |
| 9 | 109944 | 1 | Flangia attacco frizione | |
| 10 | 102902 | 1 | Coperchietto ispezione | |
| 11 | 100182 | 1 | Grano indice fasatura | |
| 12 | 105263 | 2 | Zampa sostegno basamento | |
| 13 | 100084 | 4 | Spessore per tampone | |
| 14 | 100099 | 1 | Prigioniero fissaggio teste | |
| 15 | 105266 | 2 | Protezione per tampone completa di cerafelt | |
| 16 | 100183 | 1 | Fondello sulla flangia posteriore | |
| 17 | 100101 | 28 | Dado fissaggio teste | |
| 18 | 100100 | 28 | Rondella | |
| 19 | 100012 | 12 | Prigioniero lungo | |
| 20 | 11198673 | 12 | Rondella | |
| 21 | 16101521 | 12 | Dado | |
| 22 | 100013 | 12 | Grano | |
| 23 | 103183 | 12 | Prigioniero corto | |
| 24 | 103180 | 12 | Rondella | |
| 25 | 103181 | 12 | Dado | |
| 26 | 104170 | 2 | Prigioniero lungo | |
| 27 | 12601571 | 2 | Rondella | |
| 28 | 16101521 | 2 | Dado | |
| 29 | 103179 | 2 | Prigioniero corto | |
| 30 | 103180 | 2 | Rondella | |
| 31 | 103181 | 2 | Dado | |
| 32 | 100013 | 2 | Grano | |
| 33 | 13543921 | 6 | Prigioniero | * Vale per 400 GT |
| 34 | 11198073 | 6 | Rondella | * Vale per 400 GT |
| 35 | 16100821 | 6 | Dado | * Vale per 400 GT |
| 36 | 100020 | 2 | Prigioniero fissaggio coppa | |
| 37 | 13517321 | 10 | Prigioniero medio | |
| 38 | 13516821 | 2 | Prigioniero | |
| 39 | 11198073 | 14 | Rondella | |
| 40 | 16100821 | 14 | Dado | |
| 41 | 100036 | 2 | Prigioniero | |
| 42 | 100037 | 1 | Prigioniero | |

| N. Fig. | DISEGNO | Quantità | DENOMINAZIONE | NOTE |
|---------|-------------------|----------|---|--------------------|
| 43 | 13517421 | 1 | Prigioniero | |
| 44 | 100038 | 1 | Prigioniero | |
| 45 | 11198073 | 6 | Rondella | |
| 46 | 16100821 | 5 | Dado per prigioniero fiss. scatola distribuzione al basamento | |
| — | 101240 | 1 | Dado autobloccante per detto | |
| 47 | 100040 | 1 | Grano | |
| 48 | 100041 | 1 | Grano | |
| 49 | 100097 | 4 | Grano | |
| 50 | 11500021 | 2 | Prigioniero | |
| 51 | 101239 | 2 | Dado | |
| 52 | 10414170 | 1 | Rondella | |
| 53 | 10275040 | 1 | Tappo | |
| 54 | 10263460 | 1 | Guarnizione | |
| 55 | 10269950 | 2 | Tappo conico | |
| 56 | 10380740 | 2 | Tappo scarico acqua | |
| 57 | 10257060 | 2 | Guarnizione | |
| 58 | 10158801 | 4 | Tappo ad espansione | |
| 59 | 100015 | 2 | Anello di tenuta | |
| 60 | 13449521 | 8 | Prigioniero | |
| 61 | 12601171 | 4 | Rondella | |
| 62 | 12164721 | 8 | Dado | |
| 63 | 11198373 | 8 | Rondella | |
| 64 | 100036 | 2 | Prigioniero | |
| 65 | 104956 | 2 | Tampone sospensione motore | |
| 66 | 12164721 | 2 | Dado | |
| 67 | 10516873 | 2 | Rondella | |
| 68 | 100086 | 2 | Rondella | |
| 69 | 10977611 | 4 | Vite testa esagonale | |
| 70 | 13450621 | 1 | Prigioniero | |
| 71 | 100184 | 4 | Vite | |
| 72 | 12541671 | 5 | Rondella | |
| 73 | 100039 | 1 | Prigioniero | |
| 74 | 102810 | 1 | Prigioniero | |
| 75 | 10257060 | 2 | Guarnizione | |
| 76 | 104186 | 1 | Prigioniero | |
| 77 | 11198373 | 4 | Rondella | |
| 78 | 12164721 | 4 | Dado | |
| 79 | 100052 | 2 | Grano | |
| 80 | 10268450 | 2 | Tappo | |
| 81 | 105510 | 2 | Heli-coil | |
| 82 | 10839910 | 2 | Grano di riferimento | |
| 83 | 100343 | 1 | Trasmettitore elettrico di pressione 12V - 0 ÷ 12 Kg./cmq | New Number: 125340 |
| 84 | 100344 | 1 | Raccordo per trasmettitore | |
| 85 | 104187 | 1 | Prigioniero | |

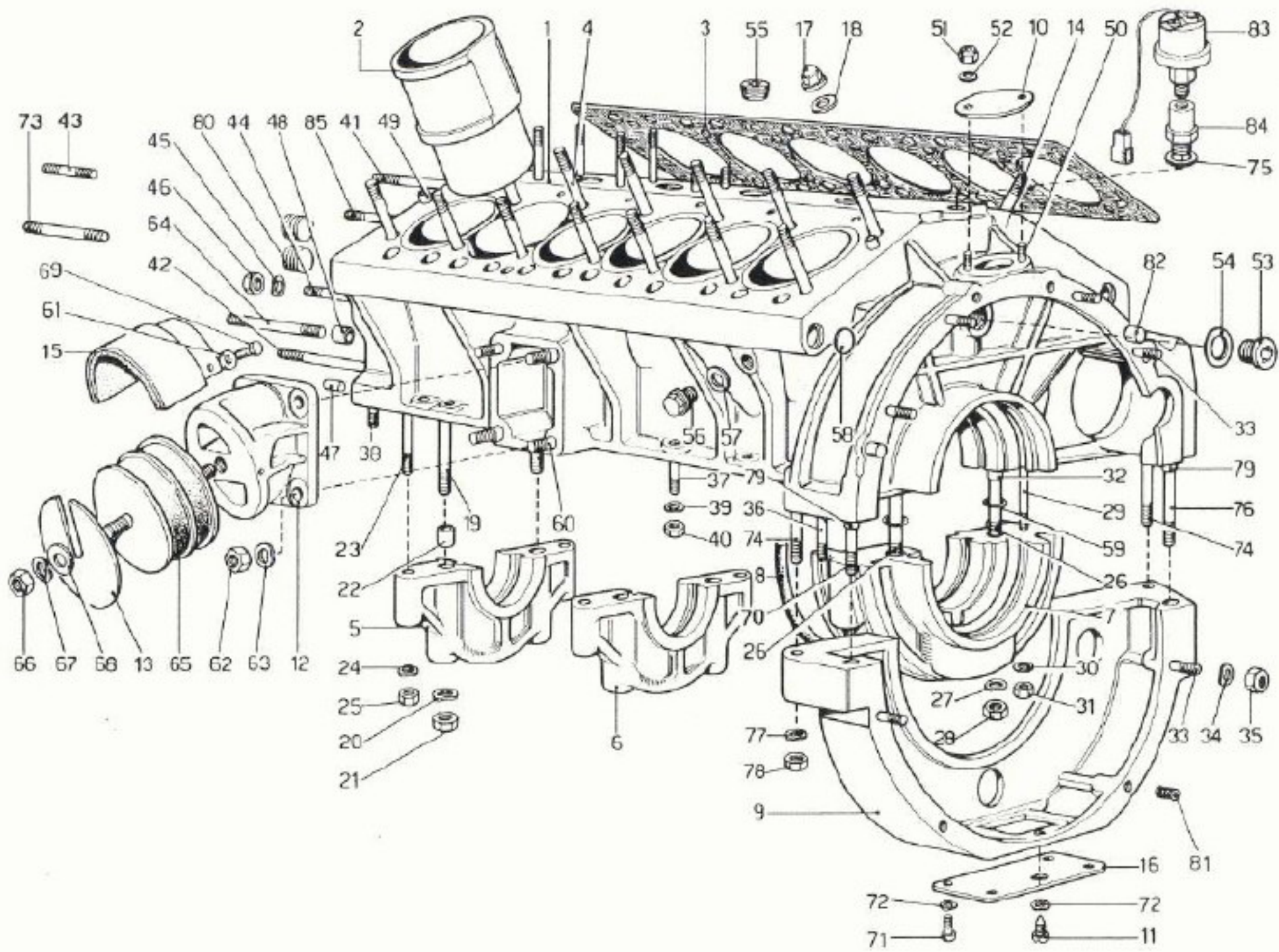

TAVOLA 2

| N. Fig. | DISEGNO | Quantità | DENOMINAZIONE | NOTE | N. Fig. | DISEGNO | Quantità | DENOMINAZIONE | NOTE |
|---------|----------|----------|-----------------------------------|------|---------|----------|----------|---|------|
| — | 108887 | 1 | Coppa olio completa | | 26 | 100330 | 1 | Pescante pompa di mandata | |
| 1 | 108795 | 1 | Coppa olio | | 27 | 100331 | 1 | Contenitore filtro pescante | |
| 2 | 100017 | 1 | Coperchio coppa olio | | 28 | 100332 | 1 | Filtro aspirazione | |
| 3 | 100018 | 1 | Guarnizione | | 29 | 100333 | 1 | Guarnizione | |
| 4 | 105815 | 2 | Guarnizione fra coppa e basamento | | 30 | 102928 | 1 | Nipplo sulla coppa per sfiato | |
| 5 | 100453 | 1 | Termistore olio | | 31 | 10259960 | 1 | Guarnizione | |
| 6 | 104207 | 4 | Paratia verticale | | 32 | 110685 | 1 | Tube dal buiole alla coppa olio | |
| 7 | 100028 | 1 | Paratia lato aspirazione | | 33 | 16044121 | 1 | Bullone fiss. coppa-distribuzione | |
| 8 | 100306 | 1 | Asta livello olio | | 34 | 11198073 | 1 | Rondella | |
| 9 | 108860 | 1 | Tube per asta livello olio | | 35 | 102935 | 1 | Prigioniero | |
| 10 | 11500321 | 22 | Prigioniero | | 36 | 108812 | 1 | Paratia olio sulla coppa completa | |
| 11 | 11197773 | 22 | Rondella | | 37 | 108816 | 1 | Paratia verticale | |
| 12 | 15896211 | 22 | Dado | | 38 | 10610301 | 3 | Rondella | |
| 13 | 10259960 | 1 | Guarnizione | | 39 | 11195470 | 3 | Rondella spaccata | |
| 14 | 100317 | 1 | Guarnizione | | 40 | 15896411 | 3 | Dado | |
| 15 | 103974 | 1 | Tappo scarico olio | | 41 | 16100811 | 2 | Dado | |
| 16 | 10257060 | 1 | Guarnizione | | 42 | 11500221 | 1 | Prigioniero ant. Dx fiss. paratia | |
| 17 | 10257060 | 1 | Guarnizione | | 43 | 103388 | 1 | Heli-coil per tappo scarico | |
| 18 | 100319 | 1 | Raccordo | | 44 | 111628 | 1 | Terminale per tubo olio della valvola limitatrice | |
| 19 | 11500020 | 7 | Prigioniero fissaggio paratia | | 45 | 12643701 | 8 | Rondella | |
| 20 | 11197771 | 8 | Rondella | | 46 | 16100821 | 2 | Dado | |
| 21 | 15896211 | 8 | Dado | | 47 | 101505 | 1 | Cappuccio termistore | |
| 22 | 100033 | 10 | Ribattino fissaggio paratie | | 48 | 100073 | 1 | Tube dal buiole alla coppa | |
| 23 | 11500220 | 4 | Prigioniero fissaggio pescante | | 49 | 102721 | 2 | Fascetta | |
| 24 | 11197773 | 4 | Rondella ondulate | | | | | | |
| 25 | 15896211 | 4 | Dado | | | | | | |

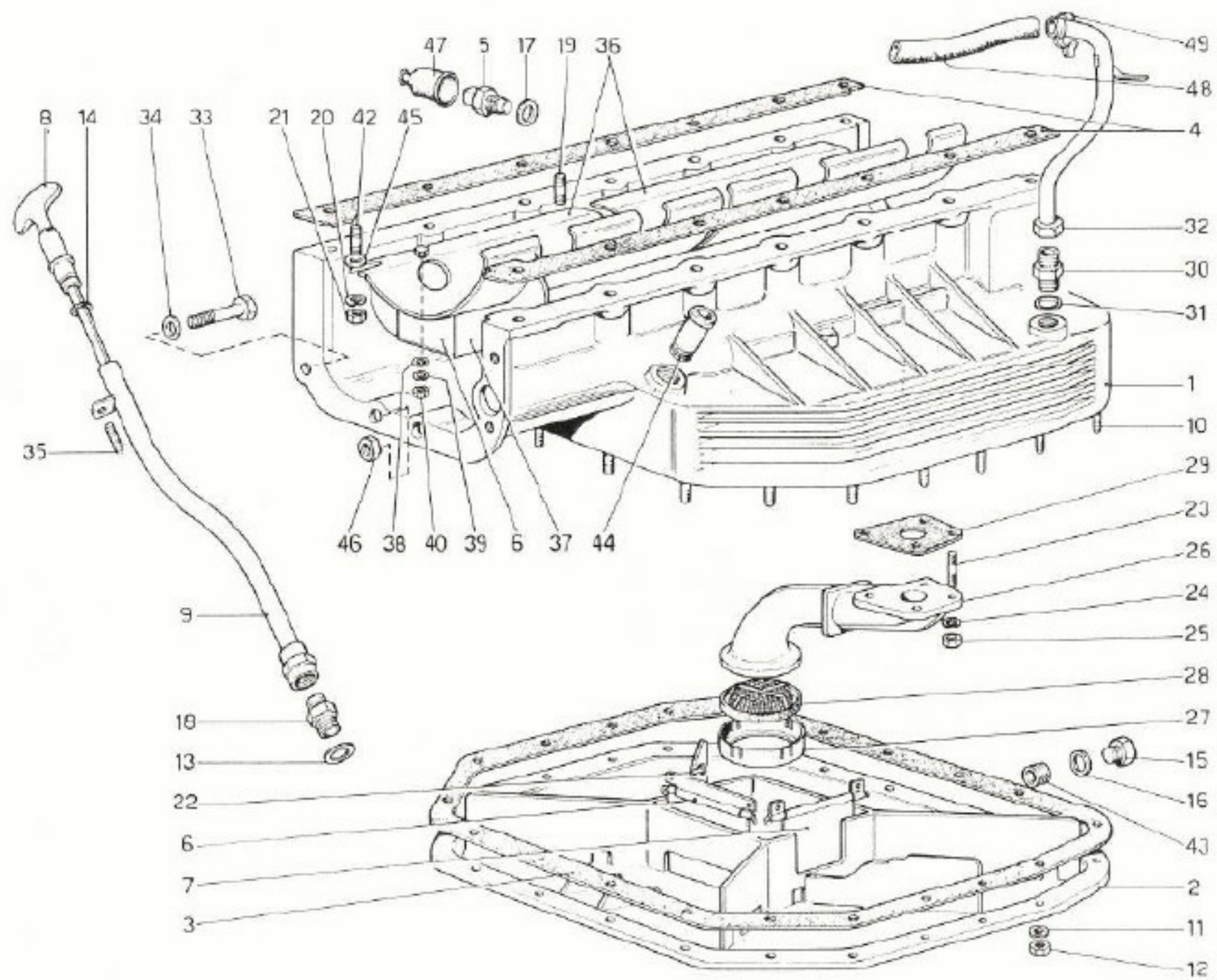

TAVOLA 3

| N. Fig. | DISEGNO | Quantità | DENOMINAZIONE | NOTE |
|---------|----------|----------|---|------|
| 1 | 108897 | 1 | Albero motore | |
| 2 | 108809 | 12 | Pistone ϕ normale | |
| - | 108810 | 12 | 1ª maggiorazione mm. 0,15 | |
| - | 108811 | 12 | 2ª maggiorazione mm. 0,30 | |
| 3 | 100294 | 1 | Ingranaggio comando pompa olio e acqua | |
| 4 | 100196 | 1 | Ingranaggio comando catena distribuzione | |
| 5 | 14326150 | 12 | Tappo filettato | |
| - | 106937 | 1 | Serie anelli tenuta ϕ normale mm. 81 | |
| - | 106938 | 1 | Serie anelli tenuta 1ª maggiorazione mm 81,15 | |
| - | 106939 | 1 | Serie anelli tenuta 2ª maggiorazione mm 81,30 | |
| 6 | 107186 | 12 | Anello raschiaolio ROF molletta a spirale | * |
| - | 107196 | 12 | 1ª maggiorazione | * |
| - | 107203 | 12 | 2ª maggiorazione | * |
| 7 | 107185 | 24 | Anello tenuta A.C. cromato | * |
| - | 107195 | 24 | 1ª maggiorazione | * |
| - | 107202 | 24 | 2ª maggiorazione | * |
| 8 | 107184 | 12 | Anello tenuta AC cromato | * |
| - | 107194 | 12 | 1ª maggiorazione | * |
| - | 107201 | 12 | 2ª maggiorazione | * |
| 9 | 100014 | 1 | Anello di tenuta olio sull'albero motore | * |
| 9 | 104864 | 1 | Anello di tenuta olio sull'albero motore | * |
| 10 | 103877 | 1 | Cuscinetto supporto albero frizione | * |
| 11 | 104487 | 12 | Spinotto per pistone | |
| | | | Anello di rasamento | |
| 12 | 100146 | 2 | Anello di rasamento per supporto posteriore | |
| - | 113984 | 2 | 1ª maggiorazione mm. 0,127 | |
| - | 100147 | 2 | 2ª maggiorazione mm. 0,25 | |
| | | | Semicuscinetti di banco anteriori | |
| 13 | 100118 | 1 | Semicuscinetto superiore | |
| - | 100119 | 1 | 1ª minorazione mm. 0,254 | |
| - | 100120 | 1 | 2ª minorazione mm. 0,508 | |
| - | 100121 | 1 | 3ª minorazione mm. 0,762 | |
| 14 | 100122 | 1 | Semicuscinetto inferiore | |
| - | 100123 | 1 | 1ª minorazione mm. 0,254 | |

| N. Fig. | DISEGNO | Quantità | DENOMINAZIONE | NOTE |
|---------|---------|----------|--------------------------------------|--------------------------|
| - | 100124 | | 2ª minorazione mm. 0,508 | |
| - | 100125 | | 3ª minorazione mm. 0,762 | |
| | | | Semicuscinetti intermedi | |
| 15 | 108880 | 4 | Semicuscinetto superiore | |
| - | 108801 | | 1ª minorazione mm. 0,254 | |
| - | 108882 | | 2ª minorazione mm. 0,508 | |
| - | 108883 | | 3ª minorazione mm. 0,762 | |
| 16 | 108876 | 4 | Semicuscinetto inferiore | |
| - | 108877 | | 1ª minorazione mm. 0,254 | |
| - | 108878 | | 2ª minorazione mm. 0,508 | |
| - | 108879 | | 3ª minorazione mm. 0,762 | |
| | | | Cuscinetto centrale | |
| 17 | 104023 | 2 | Semicuscinetto inferiore e superiore | |
| - | 104024 | | 1ª minorazione mm. 0,254 | |
| - | 104025 | | 2ª minorazione mm. 0,508 | |
| - | 104026 | | 3ª minorazione mm. 0,762 | |
| | | | Semicuscinetti posteriori | |
| 18 | 100138 | 1 | Semicuscinetto superiore | |
| - | 100139 | | 1ª minorazione mm. 0,254 | |
| - | 100140 | | 2ª minorazione mm. 0,508 | |
| - | 100141 | | 3ª minorazione mm. 0,762 | |
| 19 | 100142 | 1 | Semicuscinetto inferiore | |
| - | 100143 | | 1ª minorazione mm. 0,254 | |
| - | 100144 | | 2ª minorazione mm. 0,508 | |
| - | 100145 | | 3ª minorazione mm. 0,762 | |
| - | 109738 | 12 | Biella completa | |
| 20 | 109688 | 12 | Biella e cappello | * Con la biella completa |
| 21 | 100156 | 24 | Bullone serraggio biella | |
| 22 | 104011 | 24 | Dado per bullone biella | |
| 23 | 100150 | 24 | Semicuscinetto di biella | |
| - | 100151 | | 1ª minorazione mm. 0,254 | |
| - | 100152 | | 2ª minorazione mm. 0,508 | |
| - | 100153 | | 3ª minorazione mm. 0,762 | |
| 24 | 107100 | 12 | Boccola per spinotto | |
| 25 | 100174 | 24 | Anello per spinotto | |

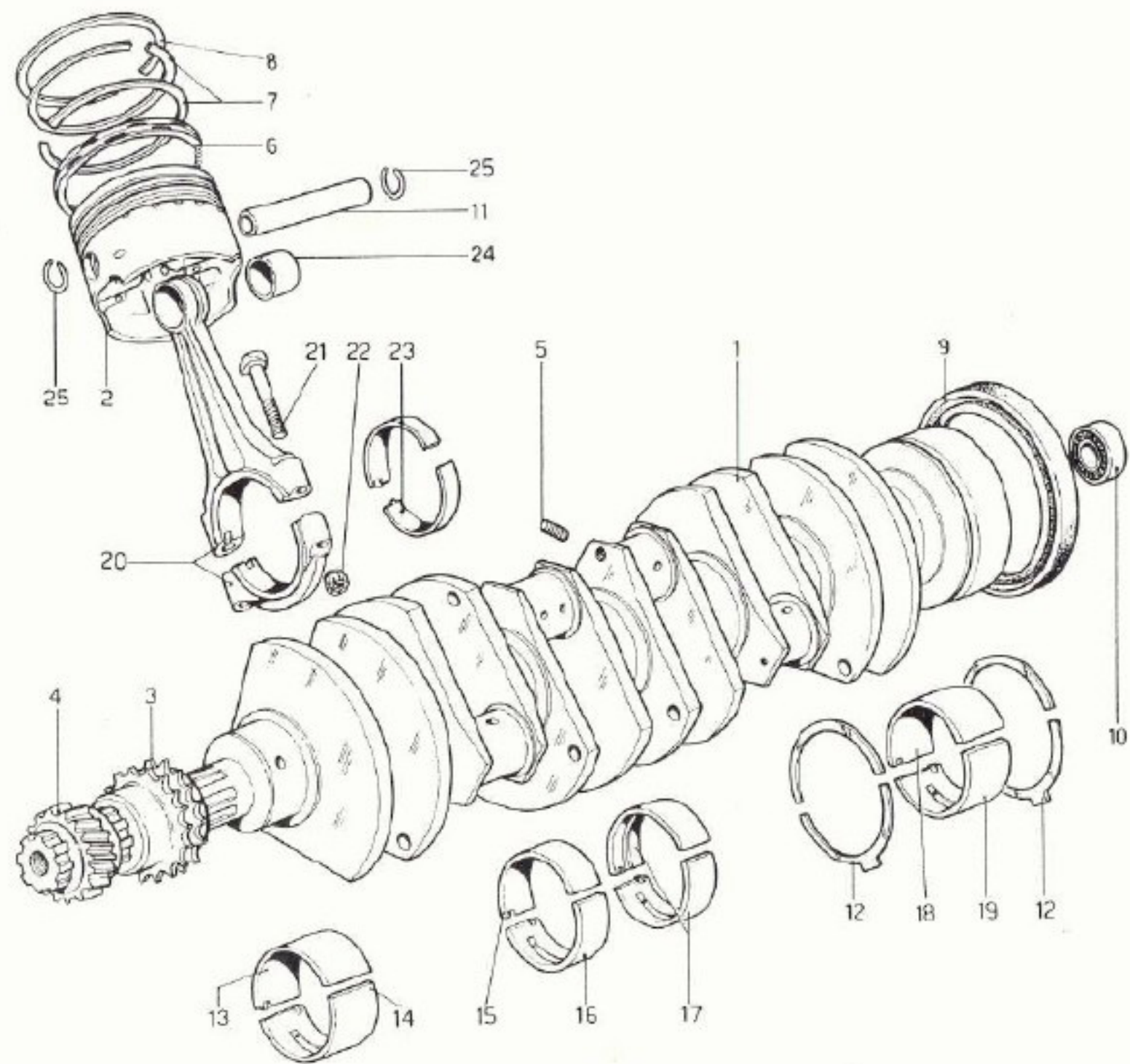

TAVOLA 4

| N. Fig. | DISEGNO | Quantità | DENOMINAZIONE | NOTE |
|---------|----------|----------|---|------|
| — | 111856 | 1 | Coperchio interno testa Dx. completo | |
| 1 | 100657 | 1 | Coperchio interno testa Dx | |
| — | 106509 | 1 | Coperchio collettore aspirazione completo | |
| 2 | 100105 | 1 | Coperchio esterno testa Dx | |
| 3 | 100228 | 2 | Cappello anteriore | |
| 4 | 100226 | 5 | Cappello intermedio | |
| 5 | 100229 | 2 | Cappello posteriore | |
| 6 | 100227 | 5 | Cappello intermedio | |
| — | 106517 | 1 | Albero distribuzione aspirazione completo testa Dx | |
| 7 | 100191 | 1 | Albero distribuzione aspirazione testa Dx | |
| — | 106518 | 1 | Albero distribuzione scarico completo testa Dx | |
| 8 | 100192 | 1 | Albero distribuzione scarico testa Dx | |
| 9 | 100112 | 1 | Coperchio posteriore interno testa | |
| — | 100090 | 1 | Testa Dx completa | |
| 10 | 100092 | 1 | Testa cilindri Dx. | |
| 11 | 100113 | 1 | Guarnizione coperchi Dx e Sx 147619 NEW NUMBER | |
| 12 | 100278 | 1 | Innesto sull' albero distribuzione comando spinterogeno | |
| 13 | 100106 | 1 | Guarnizione 147614 NEW NUMBER | |
| 14 | 102735 | 37 | Prigioniero | |
| 15 | 104188 | 4 | Prigioniero | |
| 16 | 11197773 | 41 | Rondella | |
| 17 | 15896211 | 41 | Dado | |
| 18 | 102725 | 28 | Grano centraggio | |
| 19 | 10979421 | 6 | Vite per regolazione carburatori | |
| 20 | 100279 | 2 | Spina trascinamento | |
| 21 | 11500321 | 4 | Prigioniero fissaggio supporto spinterogeno | |
| 22 | 11197773 | 4 | Rondella | |

| N. Fig. | DISEGNO | Quantità | DENOMINAZIONE | NOTE |
|---------|----------|----------|---|------|
| 23 | 100273 | 4 | Dado | |
| 24 | 10269750 | 1 | Tappo | |
| 25 | 100274 | 2 | Bullone fissaggio supporto spinterogeno | |
| 26 | 11197773 | 2 | Rondella | |
| 27 | 100272 | 2 | Grano centraggio spinterogeno | |
| 28 | 11500321 | 2 | Prigioniero | |
| 29 | 11197773 | 2 | Rondella | |
| 30 | 100044 | 2 | Dado | |
| 31 | 100453 | 1 | Termistore | |
| 32 | 101239 | 22 | Dado | |
| 33 | 10257060 | 1 | Guarnizione | |
| 34 | 13544321 | 12 | Prigioniero | |
| 35 | 11198073 | 12 | Rondella | |
| 36 | 101240 | 12 | Dado | |
| 37 | 10902321 | 2 | Bullone | |
| 38 | 11197773 | 2 | Rondella | |
| 39 | 13517221 | 12 | Prigioniero | |
| 40 | 11198073 | 12 | Rondella | |
| 41 | 16100821 | 12 | Dado | |
| 42 | 104185 | 20 | Prigioniero | |
| 43 | 102935 | 2 | Prigioniero | |
| 44 | 12601278 | 22 | Rondella | |
| 45 | 103050 | 6 | Guarnizione | |
| 46 | 14326050 | 3 | Tappo condotti olio per testa Dx e Sx | |
| 47 | 10269650 | 3 | Tappo | |
| 48 | 10268450 | 2 | Tappo | |
| 49 | 103388 | 1 | Heli-coil | |
| 50 | 11500411 | 4 | Prigioniero | |
| 51 | 12601271 | 4 | Rondella | |
| 52 | 12575411 | 4 | Dado | |

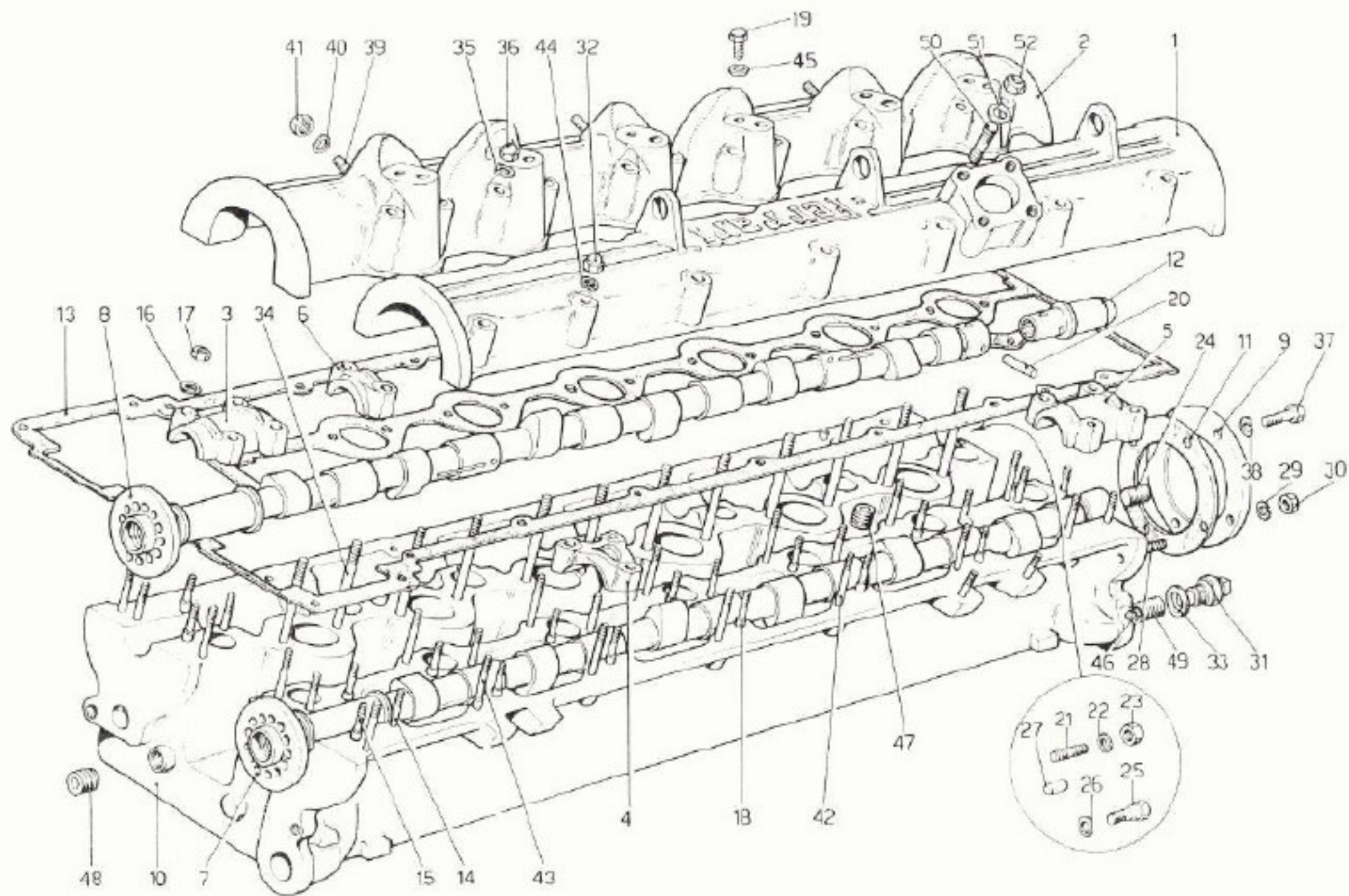

TAVOLA 5

| N. Fig. | DISEGNO | Quantità | DENOMINAZIONE | NOTE |
|---------|---------|----------|--|------|
| - | 111857 | 1 | Coperchio interno testa Sx. completo | |
| 1 | 100658 | 1 | Coperchio interno testa Sx. | |
| - | 108850 | 1 | Coperchio collettore aspirazione completo | |
| 2 | 100528 | 1 | Coperchio esterno testa Sx. | |
| 3 | 100231 | 2 | Cappello posteriore per testa Sx. | |
| 4 | 100226 | 5 | Cappello intermedio | |
| 5 | 100230 | 2 | Cappello anteriore | |
| 6 | 107082 | 12 | Valvola di scarico al sodio | |
| 7 | 100234 | 12 | Valvola di aspirazione | |
| 8 | 102843 | 24 | Pastiglia per regolazione valvole spessore mm. 4 | |
| - | 104347 | 24 | Idem spessore mm. 4,60 | |
| - | 102854 | 24 | Idem spessore mm. 4,55 | |
| - | 102853 | 24 | Idem spessore mm. 4,50 | |
| - | 102852 | 24 | Idem spessore mm. 4,45 | |
| - | 102851 | 24 | Idem spessore mm. 4,40 | |
| - | 102850 | 24 | Idem spessore mm. 4,35 | |
| - | 102849 | 24 | Idem spessore mm. 4,30 | |
| - | 102842 | 24 | Idem spessore mm. 4,25 | |
| - | 102847 | 24 | Idem spessore mm. 4,20 | |
| - | 116110 | 24 | Idem spessore mm. 4,17 | |
| - | 102846 | 24 | Idem spessore mm. 4,15 | |
| - | 116109 | 24 | Idem spessore mm. 4,12 | |
| - | 102845 | 24 | Idem spessore mm. 4,10 | |
| - | 116108 | 24 | Idem spessore mm. 4,07 | |
| - | 102844 | 24 | Idem spessore mm. 4,05 | |
| - | 116107 | 24 | Idem spessore mm. 4,02 | |
| - | 116106 | 24 | Idem spessore mm. 3,97 | |
| - | 102848 | 24 | Idem spessore mm. 3,95 | |
| - | 116105 | 24 | Idem spessore mm. 3,92 | |
| - | 102841 | 24 | Idem spessore mm. 3,90 | |
| - | 116104 | 24 | Idem spessore mm. 3,87 | |
| - | 102840 | 24 | Idem spessore mm. 3,85 | |
| - | 116103 | 24 | Idem spessore mm. 3,82 | |
| - | 102839 | 24 | Idem spessore mm. 3,80 | |
| - | 116102 | 24 | Idem spessore mm. 3,77 | |
| - | 102838 | 24 | Idem spessore mm. 3,75 | |
| - | 116801 | 24 | Idem spessore mm. 3,72 | |
| - | 102837 | 24 | Idem spessore mm. 3,70 | |
| - | 116100 | 24 | Idem spessore mm. 3,67 | |
| - | 102836 | 24 | Idem spessore mm. 3,65 | |
| - | 102835 | 24 | Idem spessore mm. 3,60 | |
| - | 102834 | 24 | Idem spessore mm. 3,55 | |
| - | 102833 | 24 | Idem spessore mm. 3,50 | |
| - | 108671 | 24 | Idem spessore mm. 3,45 | |
| - | 108670 | 24 | Idem spessore mm. 3,40 | |
| - | 108669 | 24 | Idem spessore mm. 3,35 | |
| - | 108668 | 24 | Idem spessore mm. 3,30 | |
| - | 108667 | 24 | Idem spessore mm. 3,25 | |

| N. Fig. | DISEGNO | Quantità | DENOMINAZIONE | NOTE |
|---------|----------|----------|---|------|
| 9 | 100241 | 24 | Piattello tenuta molle | |
| 10 | 100242 | 24 | Scodellino inferiore molle valvola | |
| 11 | 100227 | 5 | Cappello intermedio | |
| 12 | 100239 | 24 | Molla interna | |
| 13 | 100240 | 24 | Molla esterna | |
| - | 106519 | 1 | Albero distribuzione asp. testa Sx. completo | |
| 14 | 101193 | 1 | Albero distribuzione asp. testa Sx. | |
| - | 108992 | 1 | Albero distribuzione scarico testa Sx. completo | |
| 15 | 100529 | 1 | Albero distribuzione scarico testa Sx. | |
| 16 | 100244 | 24 | Cono per scodellino | |
| 17 | 10979421 | 6 | Vite per regolazione carburatori | |
| 18 | 105720 | 12 | Sede valvola aspirazione | |
| 19 | 100238 | 12 | Sede valvola scarico | |
| 20 | 100243 | 24 | Parafolio | |
| 21 | 100236 | 24 | Guida valvola | |
| 22 | 100232 | 24 | Punteria comando valvole | |
| - | 100093 | 1 | Testa Sx. cilindri completa | |
| 23 | 100095 | 1 | Testa cilindri Sx. | |
| 24 | 100113 | 1 | Guarnizione | |
| 25 | 100109 | 1 | Guarnizione - 147815 NEW Num. NEW. | |
| 26 | 110683 | 1 | Raccordo presa acqua per riscaldatore | |
| 27 | 104291 | 1 | Guarnizione per rubinetto | |
| 28 | 102735 | 37 | Prigioniero | |
| 29 | 104188 | 4 | Prigioniero | |
| 30 | 11197773 | 41 | Rondella | |
| 31 | 15896211 | 41 | Dado | |
| 32 | 102725 | 28 | Grano centraggio | |
| 33 | 103050 | 6 | Guarnizione | |
| 34 | 13516821 | 20 | Prigioniero | |
| 35 | 10516673 | 20 | Rondella | |
| 36 | 105938 | 20 | Dado | |
| 37 | 11500221 | 2 | Prigioniero per raccordi | |
| 38 | 12574211 | 2 | Dado | |
| 39 | 10268350 | 1 | Tappo | |
| 40 | 10269750 | 1 | Tappo | |
| 41 | 13517221 | 12 | Prigioniero | |
| 42 | 13544321 | 12 | Prigioniero | |
| 43 | 11198073 | 12 | Rondella | |
| 44 | 101240 | 12 | Dado | |
| 45 | 100610 | 1 | Manicotto presa depressione | |
| 46 | 110747 | 1 | Tubo collegamento collettore aspiraz. alla valvola non ritorno servofreno | |
| 47 | 104185 | 15 | Prigioniero fissaggio coperchio | |
| 48 | 102935 | 2 | Prigioniero | |
| 49 | 12601278 | 22 | Rondella | |
| 50 | 101239 | 22 | Dado | |
| 51 | 11198073 | 12 | Rondella | |
| 52 | 16100821 | 12 | Dado | |

TAVOLA 5

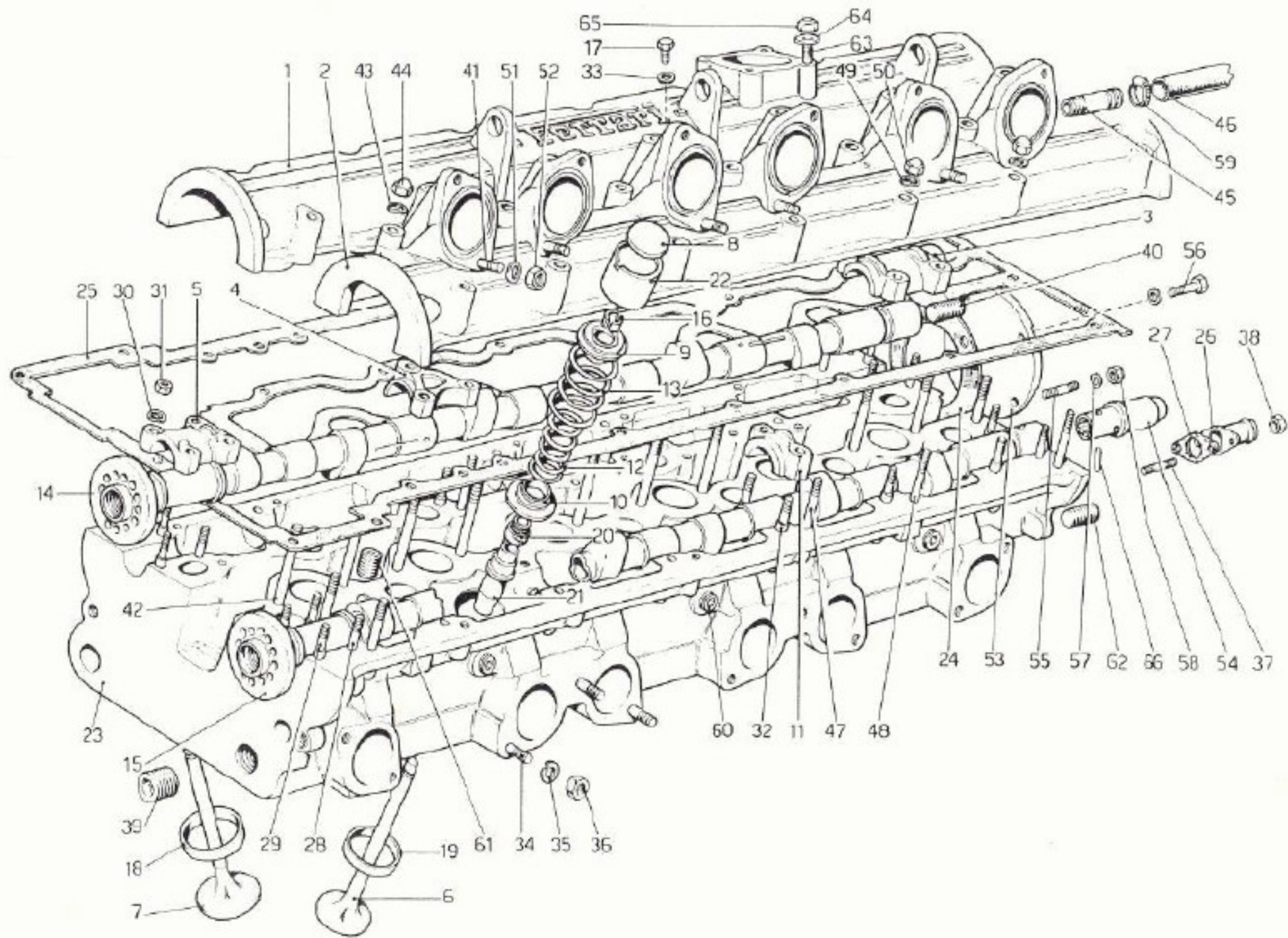
| N. Fig. | DISEGNO | Quantità | DENOMINAZIONE | NOTE |
|---------|----------|----------|---|------|
| 53 | 100112 | 1 | Coperchio posteriore interno | |
| 54 | 100601 | 1 | Innesto spinterogeno Sx. | |
| 55 | 11500321 | 2 | Prigioniero fissaggio coperchio interno | |
| 56 | 10902321 | 2 | Bullone | |
| 57 | 11197773 | 4 | Rondella | |
| 58 | 100044 | 2 | Dado | |
| 59 | 12179990 | 1 | Fascetta | |

| N. Fig. | DISEGNO | Quantità | DENOMINAZIONE | NOTE |
|---------|----------|----------|-------------------------------------|------|
| 60 | 10269550 | 6 | Tappo condotti olio testa Dx. e Sx. | |
| 61 | 10269650 | 33 | Tappo | |
| 62 | 10268450 | 2 | Tappo | |
| 63 | 11500421 | 4 | Prigioniero | |
| 64 | 12601271 | 4 | Rondella | |
| 65 | 12575411 | 4 | Dado | |
| 66 | 100279 | 2 | Spina di trascinamento | |



TAVOLA 6

| N. Fig. | DISEGNO | Quantità | DENOMINAZIONE | NOTE |
|---------|----------|----------|---|-------------------------------|
| — | 108888 | 1 | Scatola distribuzione completa | |
| 1 | 108796 | 1 | Scatola distribuzione | |
| 2 | 100047 | 1 | Cappello distribuzione sinistro | |
| 3 | 100046 | 1 | Cappello distribuzione destro | |
| 4 | 100050 | 2 | Coperchio | |
| 5 | 100442 | 1 | Bocchettone uscita acqua | |
| 6 | 100443 | 1 | Guarnizione per bocchettone | |
| 7 | 100081 | 1 | Corpo carico e sfiato motore | |
| 8 | 104908 | 1 | Coperchio con supporto per registro pattino | |
| 9 | 100225 | 1 | Guarnizione | |
| 10 | 100320 | 1 | Tappo introduzione olio | |
| 11 | 100322 | 1 | Guarnizione | |
| 12 | 104185 | 7 | Prigioniero corto | |
| 13 | 100042 | 2 | Prigioniero intermedio | |
| 14 | 100043 | 2 | Prigioniero intermedio lungo | |
| 15 | 12601278 | 12 | Rondella | |
| 16 | 100044 | 12 | Dado | |
| 17 | 12574521 | 2 | Dado | |
| 18 | 100476 | 1 | Vite fissaggio ingranaggio | |
| 19 | 100477 | 1 | Piastrina di sicurezza | |
| 20 | 100189 | 1 | Smorzatore torsionale | |
| 21 | 100053 | 1 | Guarnizione | |
| 22 | 100103 | 8 | Boccola distanziale | |
| 23 | 11500421 | 2 | Prigioniero | |
| 24 | 10902421 | 1 | Bullone | |
| 25 | 12601271 | 3 | Rondella | |
| 26 | 12574211 | 2 | Dado | |
| 27 | 100049 | 1 | Anello di tenuta | |
| 28 | 11500221 | 2 | Prigioniero | |
| 29 | 12601271 | 2 | Rondella | |
| 30 | 12574211 | 2 | Dado | |
| 31 | 100049 | 2 | Anello di tenuta | |
| 32 | 11500321 | 4 | Prigioniero | |
| 33 | 12639701 | 4 | Rondella | |
| 34 | 100044 | 4 | Dado | |
| 35 | 11500521 | 6 | Prigioniero | |
| 36 | 12601271 | 6 | Rondella | |
| 37 | 12574211 | 6 | Dado | |
| 38 | 102935 | 1 | Prigioniero | |
| 39 | 101649 | 1 | Heli-coil | |
| 40 | 105231 | 1 | Anello di tenuta | |
| 40 | 103224 | 1 | Anello di tenuta | * In alternativa con n.105231 |
| 41 | 101028 | 4 | Anello di tenuta | |
| 42 | 101027 | 2 | Anello di tenuta | |
| 43 | 101026 | 2 | Anello di tenuta | — 105358 NEW NUMBER |
| 44 | 13450020 | 3 | Prigioniero | |
| 45 | 13449821 | 2 | Prigioniero | |
| 46 | 13516821 | 3 | Prigioniero | |
| 47 | 16104111 | 3 | Dado | |
| 48 | 100496 | 1 | Prigioniero | |
| 49 | 111012 | 1 | Puntalino per registro tendicatena | |
| 50 | 12601771 | 1 | Guarnizione | |
| 51 | 101413 | 1 | Dado | |
| 52 | 16044421 | 1 | Bullone | |
| 53 | 105391 | 3 | Rosetta | |
| 54 | 12574521 | 3 | Dado | |
| 55 | 105391 | 2 | Rondella | |
| 56 | 11198073 | 4 | Rondella | |
| 57 | 100439 | 1 | Bocchettone | |
| 58 | 16044121 | 1 | Bullone | |
| 59 | 11198073 | 1 | Rondella | |
| 60 | 16044721 | 3 | Bullone | |
| 61 | 101240 | 1 | Dado autobloccante | |

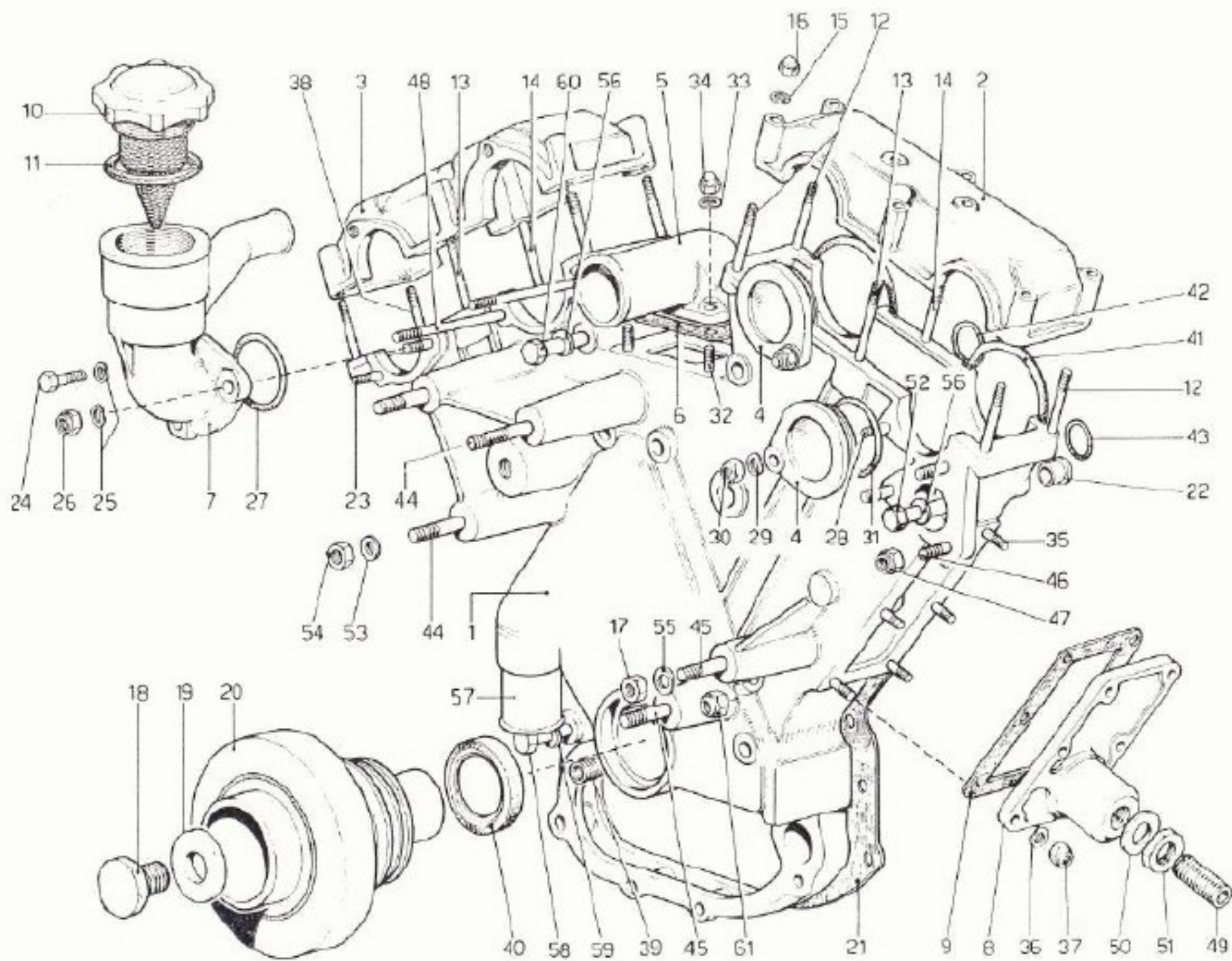

TAVOLA 7

| N. Fig. | DISEGNO | Quantità | DENOMINAZIONE | NOTE |
|---------|----------|----------|---|------|
| 1 | 100200 | 1 | Supporto ingranaggio catena | |
| 2 | 100199 | 1 | Perno per supporto | |
| 3 | 100197 | 1 | Ingranaggio condotto | |
| 4 | 100198 | 1 | Ingranaggio condotto comando catena | |
| 5 | 109936 | 2 | Ingranaggio per galoppino fisso | |
| 6 | 100209 | 1 | Perno galoppino | |
| 7 | 102608 | 4 | Distanziale | |
| 8 | 100202 | 4 | Ingraggio condotto su albero di distribuzione | |
| 9 | 100195 | 1 | Catena comando distribuzione | |
| 10 | 100213 | 2 | Pattino tenuta catena | |
| 11 | 109938 | 1 | Pattino tendicatena centrale | |
| 12 | 100210 | 1 | Pattino tendicatena laterale | |
| | 104534 | 1 | Assieme pattino regolabile | |
| 13 | 104533 | 1 | Pattino tendicatena mobile | |
| 14 | 104536 | 1 | Boccola | |
| 15 | 104977 | 1 | Corpo tenditore | |
| 16 | 10902321 | 4 | Bullone fissaggio pattino | |
| 17 | 10297860 | 4 | Guarnizione | |
| 18 | 100044 | 4 | Dado | |
| 19 | 11500021 | 2 | Prigioniero | |
| 20 | 10516470 | 2 | Rondella | |
| 21 | 15896221 | 2 | Dado | |
| 22 | 101300 | 2 | Astuccio per tendicatena | |
| 23 | 100015 | 2 | Anello di tenuta | |

| N. Fig. | DISEGNO | Quantità | DENOMINAZIONE | NOTE |
|---------|----------|----------|--|------|
| 24 | 101591 | 4 | Anello di bloccaggio | |
| 25 | 101298 | 1 | Cuscinetto | |
| 26 | 104917 | 1 | Cuscinetto | |
| 27 | 11060076 | 1 | Anello sceggr | |
| 28 | 101241 | 1 | Ghiera | |
| 29 | 10206320 | 2 | Liaguetta | |
| 30 | 104978 | 1 | Molla per corpo tenditore | |
| 31 | 116502 | 1 | Pistello tenuta molla | |
| 32 | 104984 | 1 | Anello di tenuta | |
| 33 | 100036 | 1 | Prigioniero | |
| 34 | 104187 | 3 | Prigioniero | |
| 35 | 11198073 | 3 | Rondella | |
| 36 | 16100821 | 2 | Dado | |
| 37 | 102704 | 4 | Grano | |
| 38 | 100203 | 4 | Grano di trascinamento | |
| 39 | 102827 | 3 | Grano di centraggio | |
| 40 | 102777 | 3 | Piastrina di sicurezza | |
| 41 | 106606 | 3 | Bullone | |
| 42 | 106605 | 3 | Rondella | |
| 43 | 100212 | 2 | Perno | |
| 44 | 101301 | 2 | Anello interno | |
| 45 | 11066075 | 1 | Anello di fermo | |
| 46 | 103228 | 1 | Perno per ingranaggio galoppino fisso Dx | |
| 47 | 104537 | 1 | Boccola superiore | |
| 48 | 104539 | 1 | Perno | |
| 49 | 116503 | 1 | Distanziale superiore | |
| 50 | 116504 | 1 | Distanziale inferiore | |

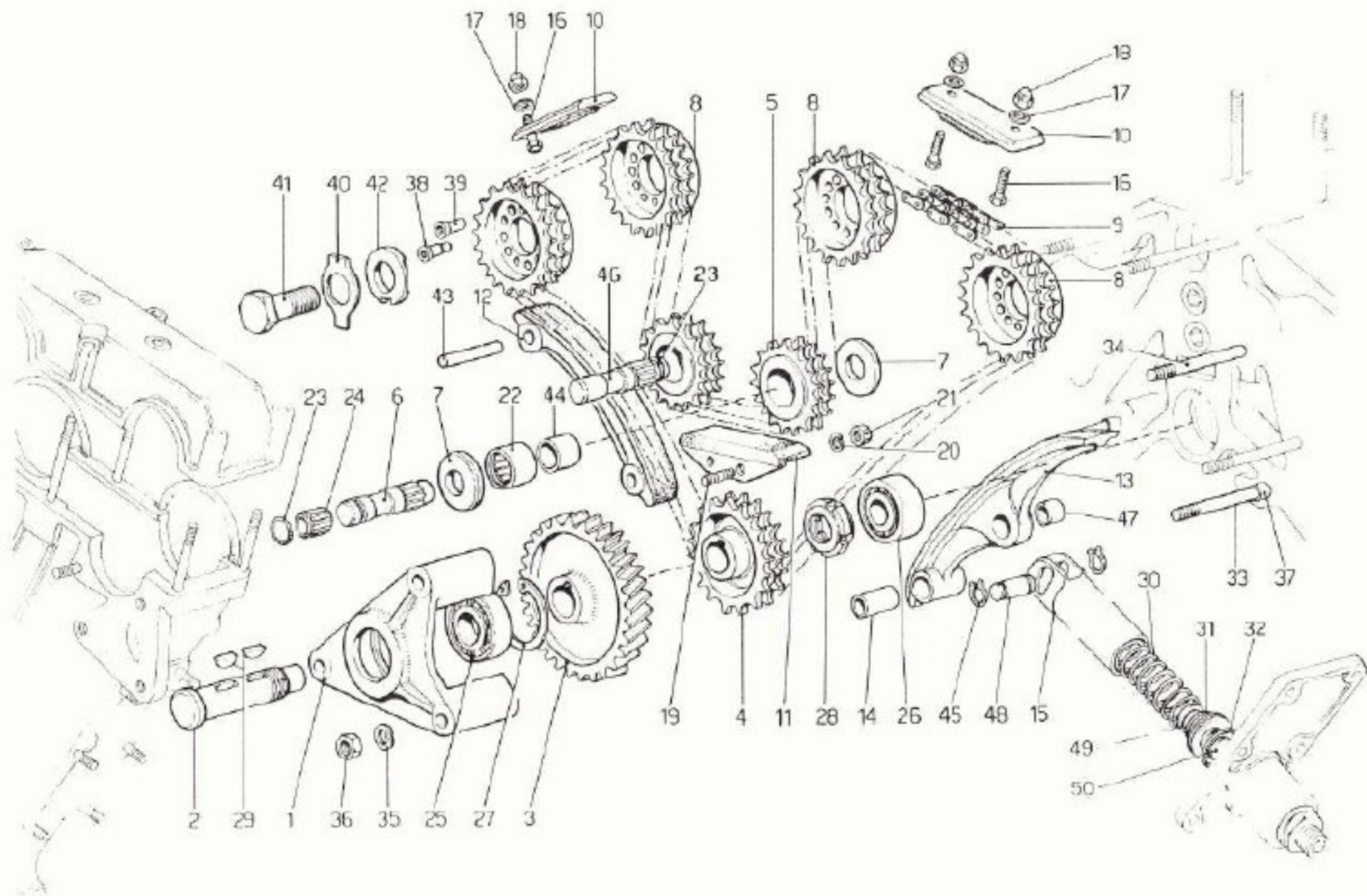

TAVOLA 8

| N. FIG. | DISEGNO | Quantità | DENOMINAZIONE | NOTE | N. FIG. | DISEGNO | Quantità | DENOMINAZIONE | NOTE |
|---------|----------|----------|--|---------------------------------|---------|----------|----------|--|----------------------------|
| 1 | 100245 | 2 | Pompe benzina elettriche | | 29 | 100385 | 2 | Raccordo per pompe | |
| 2 | 103549 | 3 | Gommino | | 30 | 100387 | 2 | Manicotto collegamento pompe | |
| 3 | 12575411 | 3 | Dado fissaggio pompe | | 31 | 102623 | 1 | Tubo collegamento 3 vie al tubo bundy | |
| 4 | 106153 | 1 | Treccia per massa | | 32 | 102619 | 1 | Raccordo al 3 vie | |
| 5 | 12643701 | 6 | Rondella | | 33 | 102620 | 1 | Tubo collegamento 3 vie al tubo alimentazione destro | |
| 6 | 10519401 | 3 | Rondella | | 34 | 102621 | 1 | Tubo collegamento 3 vie al tubo alimentazione sinistro | |
| 7 | 105070 | 1 | Tubo gomma dal filtro al tubo bundy | * Non vale per GD | 35 | 113436 | 1 | Tubo dal 3 vie al tubo riflusso destro | |
| 7 | 106248 | 1 | Tubo gomma dal filtro al tubo bundy | * Vale per GD | 36 | 102624 | 1 | Tubo dal 3 vie al tubo riflusso sinistro | |
| 8 | 105071 | 1 | Tubo gomma dal filtro alle pompe | | 37 | 102625 | 1 | Raccordo a 3 vie collegamento tubi riflusso | |
| 9 | 105072 | 1 | Tubo gomma dal tubo bundy alle pompe | * Non vale per GD | 38 | 102626 | 1 | Tubo gomma dal tubo bundy al bocchettone | * Non vale per GD |
| 9 | 106249 | 1 | Tubo gomma dal tubo bundy alle pompe | * Vale per GD | 38 | 113438 | 1 | Tubo gomma dal tubo bundy al bocchettone | * Vale per GD |
| 10 | 105074 | 1 | Paratia protezione pompe | * Non vale per GD | - | 103742 | 2 | Fascetta | * Vale per part. n. 103533 |
| 10 | 105078 | 1 | Paratia protezione pompe | * Vale per GD | 39 | 12179490 | 22 | Fascetta per tubazioni mandata e riflusso carburante | |
| 11 | 10902121 | 4 | Vite fiss. paratia | | 40 | 102251 | 1 | Soffietto per tubo | |
| 12 | 12644421 | 4 | Rondella tranciata | | 41 | 102643 | 1 | Raccordo per pompa | |
| 13 | 106850 | 4 | Rondella tranciata | | 42 | 103397 | 1 | Contro-piastre per staffa sostegno filtro | |
| 14 | 103401 | 1 | Filtro carburante | * In alternativa al 103401 | 43 | 103400 | 1 | Staffa sostegno filtro | |
| 14 | 107486 | 1 | Filtro carburante | | 44 | 12574221 | 4 | Dado | |
| 15 | 103402 | 2 | Bocchettone per filtro | | 45 | 95180050 | 1 | Elemento filtrante (FISPA LI 1584) | |
| 16 | 103403 | 4 | Guarnizione | * Dopo esaurim vale n. 10280060 | 46 | 10419500 | 2 | Fascetta | * Vale per GD |
| 17 | 103405 | 2 | Orientabile per filtro | | - | 102627 | 1 | Fascetta | |
| 18 | 15970721 | 2 | Bullone fissaggio filtro | | 47 | 103550 | 3 | Boccole per gommino | |
| 19 | 10516873 | 2 | Rondella | | 48 | 10902621 | 2 | Bullone | |
| 20 | 110951 | 1 | Supporto pompe benzina | | 49 | 10902821 | 1 | Bullone | |
| 21 | 16104111 | 2 | Dado fiss. supporto al telaio | | | | | | |
| 22 | 100607 | 2 | Fascetta | | | | | | |
| 23 | 105075 | 1 | Tubo dal pescante al filtro | | | | | | |
| 24 | 105067 | 1 | Raccordo uscita carburante | | | | | | |
| 25 | 104812 | 1 | Tubo gomma dalle pompe al 3 vie | | | | | | |
| 26 | 104813 | 1 | Tubo bundy dal 3 vie al bocchettone | | | | | | |
| 27 | 100360 | 1 | Assieme tubo alimentazione carburatori fila destra | | | | | | |
| 28 | 100361 | 1 | Assieme tubo alimentazione carburatori fila sinistra | | | | | | |

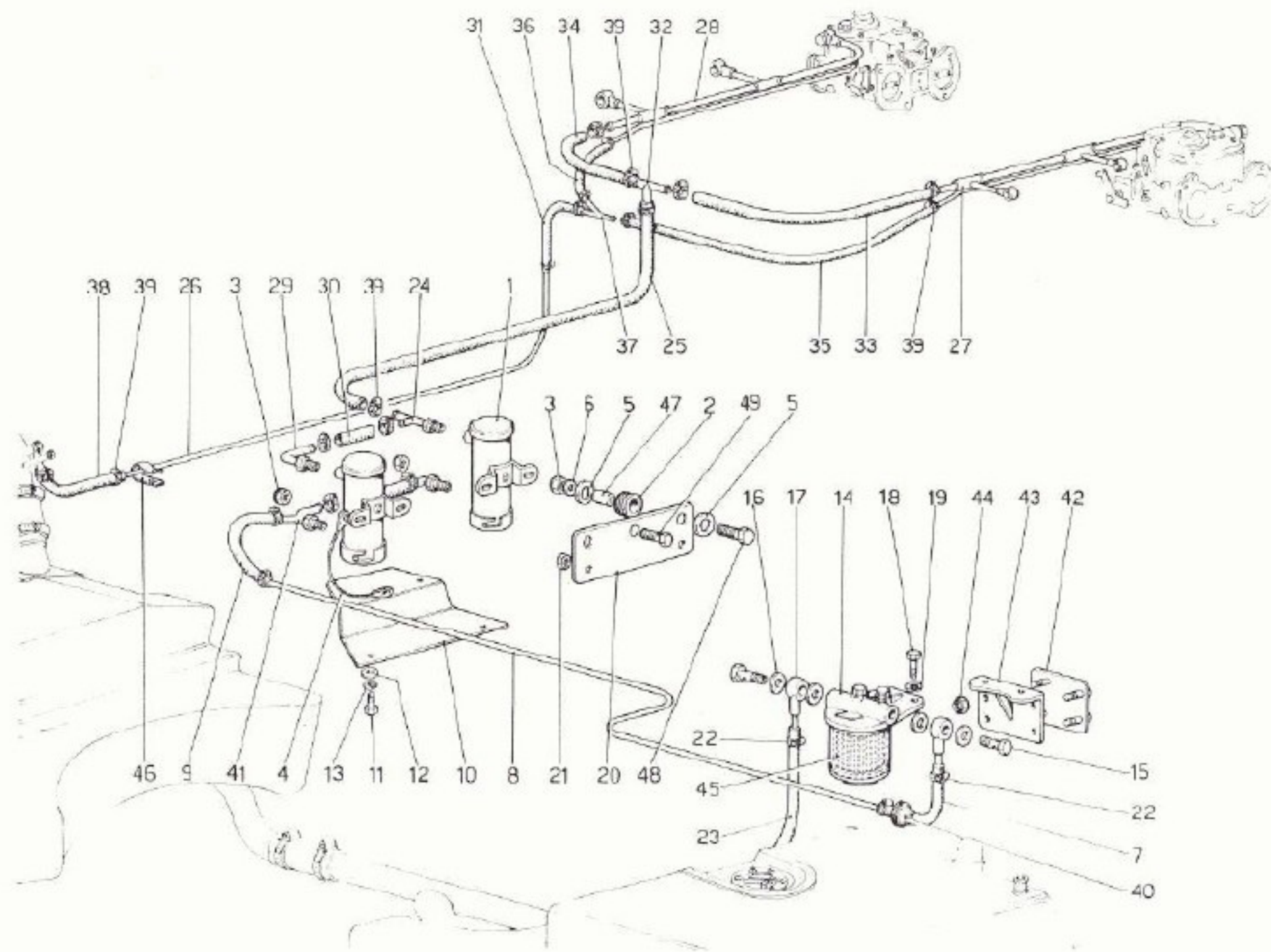

TAVOLA 9

| N. Fig. | DISEGNO | Quantità | DENOMINAZIONE | NOTE |
|---------|----------|----------|---|------------------------------|
| 1 | 105016 | 1 | Serbatoio carburante sinistro | |
| 2 | 105015 | 1 | Serbatoio carburante destro | |
| 3 | 12174790 | 2 | Fascetta | |
| 4 | 101455 | 1 | Manicotto per bocchettone | |
| 5 | 105017 | 1 | Bocchettone di carico serbatoio | |
| 6 | 101465 | 1 | Guarnizione per bocchettone | |
| 7 | 101453 | 1 | Tappo di scarico per serbatoi | Depo esaurim. vale n. 113401 |
| 8 | 101296 | 1 | Fascetta | |
| 9 | 12179590 | 2 | Fascetta | |
| 10 | 103673 | 1 | Tubo collegamento bocchettone al serbatoio destro | |
| 11 | 103846 | 1 | Tubo sfiato serbatoio | |
| 12 | 113437 | 1 | Tubo gomma dal tubo bundy al bocchettone | Per GD vale n. 113438 |
| 13 | 103517 | 1 | Staffetta fissaggio tubo | |
| 14 | 12179490 | 2 | Fascetta | |
| 15 | 104813 | 1 | Tubo bundy dal 3 vie al bocchettone | |

| N. Fig. | DISEGNO | Quantità | DENOMINAZIONE | NOTE |
|---------|----------|----------|-------------------------------------|------|
| 16 | 101462 | 1 | Guarnizione | |
| 17 | 105213 | 1 | Comando indicatore di livello | |
| 18 | 11195371 | 6 | Rondella | |
| 19 | 10374911 | 6 | Vite fissaggio indicatore | |
| 20 | 108785 | 4 | Fascetta | |
| 21 | 101468 | 2 | Manicotto per tubo collegamento | |
| 22 | 101459 | 1 | Tubo collegamento serbatoi | |
| 23 | 10278650 | 1 | Guarnizione per tappo di scarico | |
| 24 | 10380771 | 1 | Tappo di scarico carburante | |
| 25 | 102645 | 1 | Guarnizione | |
| 26 | 102600 | 1 | Filtro carburante sul pescante | |
| 27 | 12179590 | 1 | Fascetta | |
| 28 | 105075 | 1 | Tubo dal pescante al filtro benzina | |
| 29 | 105997 | — | Feltro appoggio serbatoi | |
| 30 | 101485 | 1 | Passafilo | |
| 31 | 10418300 | 2 | Fascetta | |

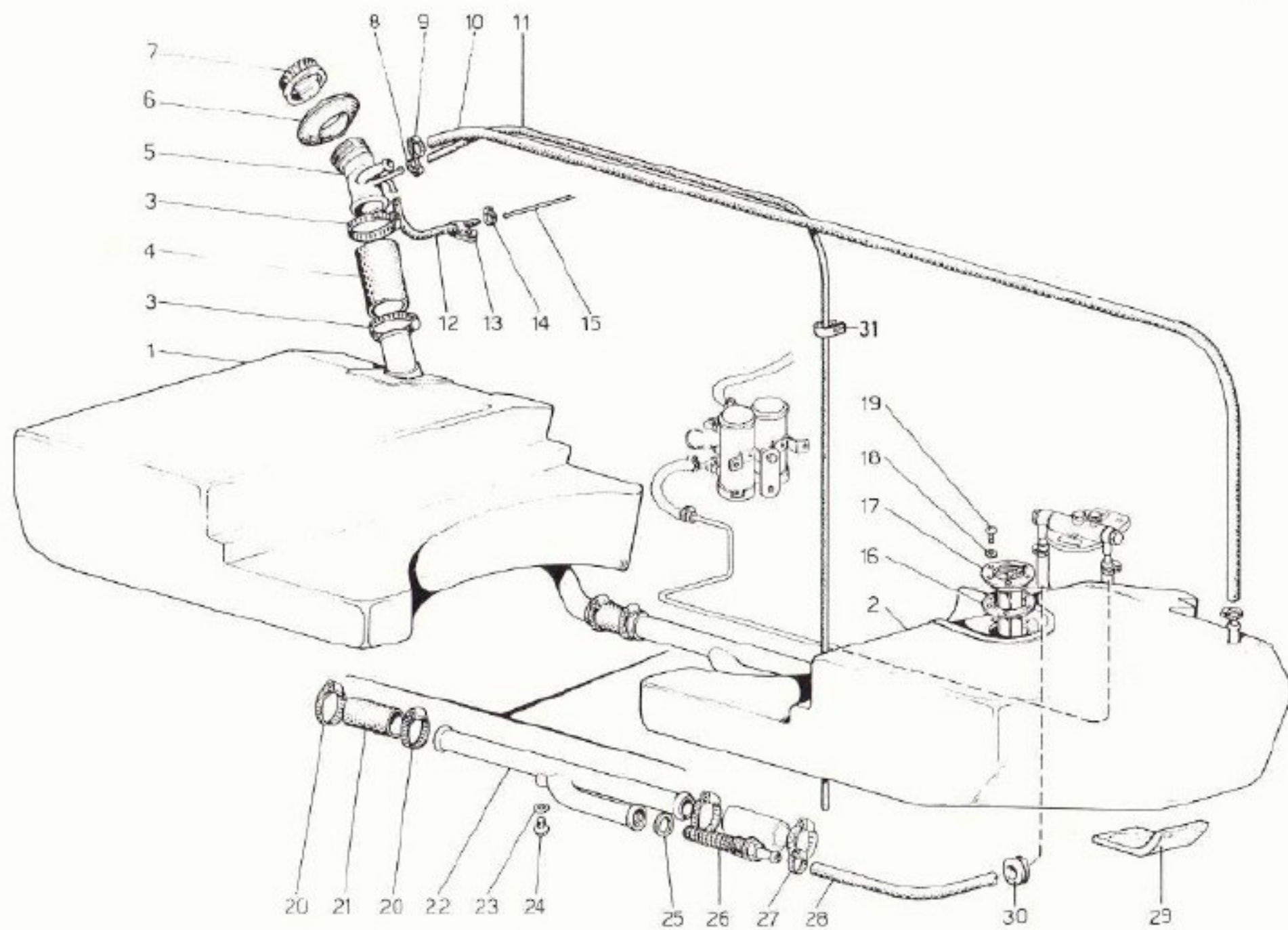

TAVOLA 10

| N. Fig. | DISEGNO | Quantità | DENOMINAZIONE | NOTE |
|---------|---------|----------|--|--------------------------|
| 1 | 100251 | 1 | Presa aria destra | |
| 2 | 100252 | 1 | Presa aria sinistra | |
| 3 | 100259 | 12 | Guarnizione — 147621 NEW NUMBER | |
| 4 | 100250 | 6 | Guarnizione — 147622 NEW NUMBER | |
| 5 | 100611 | 6 | Guarnizione — 147626 NEW NUMBER | |
| 6 | 100609 | 12 | Distanziale per carburatori | |
| 7 | 100612 | 5 | Trombetta | |
| 8 | 100623 | 5 | Trombetta | |
| 9 | 100624 | 1 | Trombetta | |
| 10 | 102297 | 1 | Trombetta | |
| 11 | 100253 | 2 | Cartuccia filtro | |
| 12 | 110706 | 12 | Carburatore fila Sx (WEBER 38 DCOE 110) | * Vale per 400 automatic |

| N. Fig. | DISEGNO | Quantità | DENOMINAZIONE | NOTE |
|---------|----------|----------|--|--------------------------|
| 12 | 109422 | 3 | Carburatore fila Sx (WEBER 38 DCOE 110/M) | * Vale per 400 GT |
| 13 | 110707 | 3 | Carburatore fila Dx (WEBER 38 DCOE 111) | * Vale per 400 automatic |
| 13 | 109423 | 3 | Carburatore fila Dx (WEBER 38 DCOE 111/M) | * Vale per 400 GT |
| 14 | 10903031 | 12 | Bullone | |
| 15 | 103044 | 24 | Rondella | |
| 16 | 101024 | 24 | Anello toroidale | |
| 17 | 12574211 | 24 | Dado fiss. presa aria | |
| 18 | 64955103 | 12 | Prigioniero (Weber) | |
| 19 | 100635 | 1 | Cavo starter | |
| 20 | 100634 | 1 | Guaina | |
| 21 | 100633 | 1 | Piastrina arresto cavo starter | |

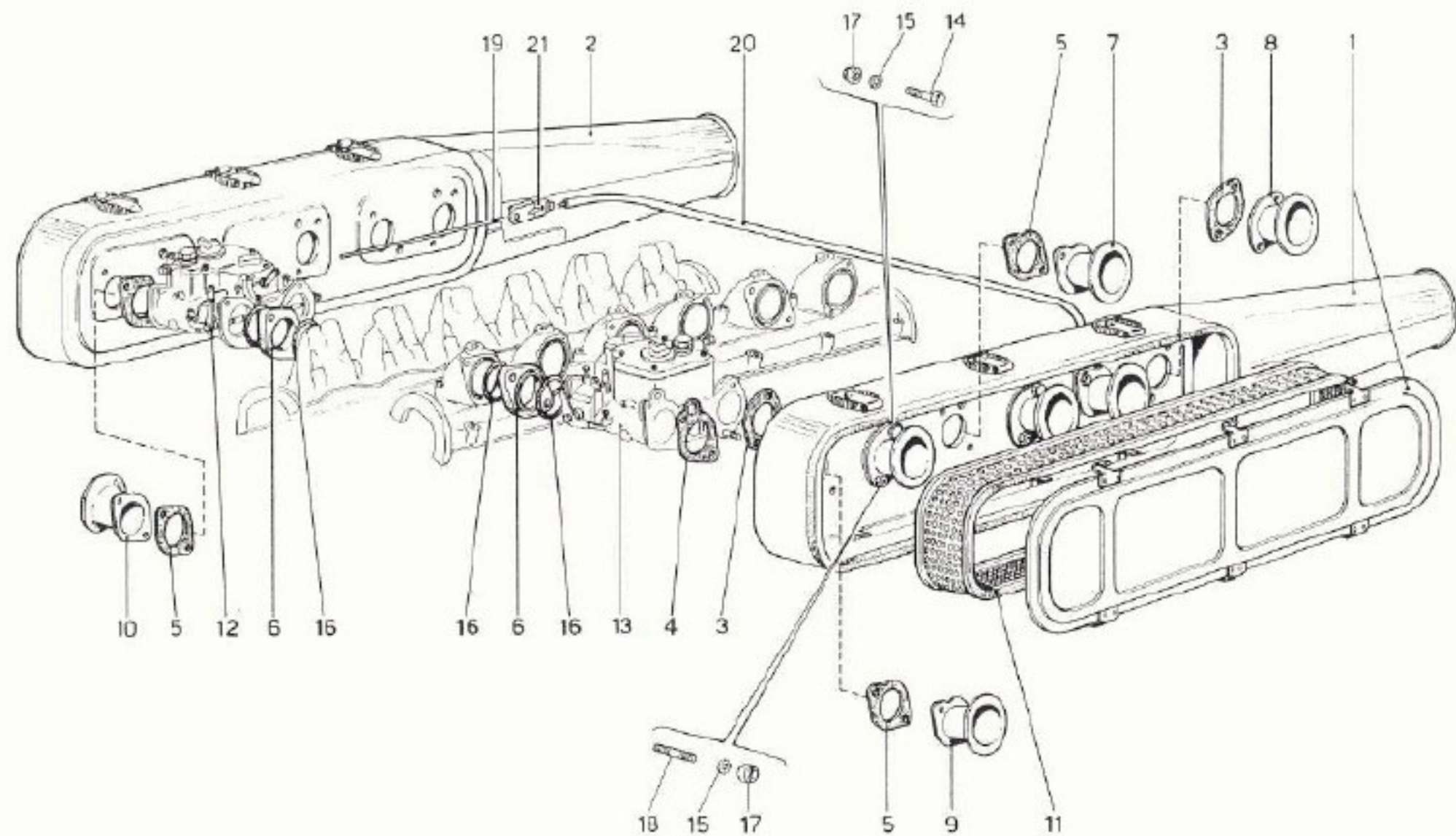

TAVOLA 11

| N. Fig. | DISEGNO | Quantità | DENOMINAZIONE | NOTE |
|---------|-----------|----------|---|---------------------------------|
| 1 | 32376.003 | 1 | Coperchio ispezione getti | |
| 2 | 64700.001 | 5 | Vite | |
| 3 | 41550.002 | 1 | Guarnizione | |
| 4 | 55510.034 | 5 | Rosetta | |
| 5 | 31734.071 | 1 | Coperchio carburatore | * Per carb. 38 DCOE 111 - 111 M |
| 5 | 31734.070 | 1 | Coperchio carburatore | * Per carb. 38 DCOE 110 - 110 M |
| 6 | 41715.001 | 1 | Guarnizione | |
| 7 | 52580.001 | 2 | Portagetto | |
| 8 | 41365.001 | 2 | Getto aria di freno (210) | |
| 9 | 52585.006 | 2 | Portagetto | |
| 10 | 61450.033 | 2 | Tubetto emulsionatore | |
| 11 | 41165.068 | 2 | Getto minimo F 23/45 | * Per carb. 38 DCOE 110 - 111 |
| 11 | 41165.058 | 2 | Getto minimo F 24/45 | * Per carb. 38 DCOE 110M-111M |
| 12 | 41110.001 | 2 | Getto principale (125) | |
| 13 | 52130.003 | 1 | Piastrina | |
| 14 | 64955.007 | 1 | Prigioniero | |
| 15 | 34926.002 | 2 | Diffusore (300) | |
| 16 | 31906.006 | 2 | Centratore (450) | |
| 17 | 64955.103 | 2 | Prigioniero | |
| 18 | 64585.005 | 1 | Vite registro minimo | |
| 19 | 47600.007 | 1 | Molla | |
| 20 | 34710.003 | 1 | Dado | |
| 21 | 55520.004 | 1 | Rosetta | |
| 22 | 45034.094 | 1 | Leva comando farfalla | * Per carb. 38 DCOE 111 - 111M |
| 22 | 45034.093 | 1 | Leva comando farfalla | * Per carb. 38 DCOE 110 - 110M |
| 23 | 47600.063 | 1 | Rosetta di frizione | |
| 24 | 41570.001 | 2 | Guarnizione per cuscinetto | |
| 25 | 32650.001 | 2 | Cuscinetto | |
| 26 | 19536.002 | 1 | Corpo carburatore completo di albero e valvola farfalla | |
| 27 | 41640.001 | 1 | Guarnizione | |
| 28 | 32374.008 | 1 | Coperchio | |
| 29 | 64700.001 | 4 | Vite | |
| 30 | 55510.034 | 4 | Rosetta | |
| 31 | 45082.005 | 1 | Leva | |
| 32 | 64750.002 | 2 | Vite registro aria | |
| 33 | 58445.001 | 1 | Spina | |
| 34 | 41640.021 | 1 | Guarnizione | |
| 35 | 52135.024 | 1 | Coperchio | |
| 36 | 64570.009 | 2 | Vite | |
| 37 | 55510.038 | 2 | Rosetta | |
| 38 | 64700.004 | 2 | Vite | |
| 39 | 32556.023 | 1 | Comando avviamento | |
| 40 | 45025.003 | 1 | Leva comando avviamento | |
| 41 | 64615.004 | 1 | Vite | |
| 42 | 55525.010 | 1 | Rosetta | |
| 43 | 34715.010 | 1 | Dado | |

| N. Fig. | DISEGNO | Quantità | DENOMINAZIONE | NOTE |
|---------|-----------|----------|---|------|
| 44 | 47610.042 | 1 | Molla ritorno leva | |
| 45 | 32556.006 | 1 | Coperchio | |
| 46 | 10085.009 | 1 | Alberino avviamento | |
| 47 | 37000.016 | 1 | Reticella filtrante | |
| 48 | 64605.017 | 1 | Vite | |
| 48 | 10005.401 | 1 | Alberino per farfalla | |
| 50 | 64005.047 | 2 | Valvola a farfalla | |
| 51 | 64570.006 | 4 | Vite | |
| 52 | 64330.003 | 2 | Valvola stantuffo | |
| 53 | 47600.005 | 2 | Molla | |
| 54 | 12775.004 | 2 | Ritegno e guida molla | |
| 55 | 10140.010 | 2 | Anello elastico | |
| 56 | 10410.016 | 1 | Asta comando pompa | |
| 57 | 52140.004 | 1 | Piastrina ritegno molla | |
| 58 | 47600.055 | 1 | Molla | |
| 59 | 58602.003 | 1 | Stantuffo pompa | |
| 60 | 41565.002 | 3 | Guarnizione | |
| 61 | 58000.006 | 3 | Scodellino | |
| 62 | 47600.007 | 2 | Molla | |
| 63 | 64750.023 | 2 | Vite registro | |
| 64 | 61015.002 | 2 | Tappo ispezione | |
| 65 | 47605.009 | 1 | Molla | |
| 66 | 64290.001 | 1 | Valvola aspirazione e scarico (000) | |
| 67 | 41030.004 | 1 | Galggiante | |
| 68 | 41535.015 | 1 | Guarnizione | |
| 69 | 64240.004 | 1 | Valvola a spillo (150) | |
| 70 | 52210.006 | 1 | Piattello | |
| 71 | 41205.101 | 2 | Getto avviamento (065) | |
| 72 | 41535.016 | 2 | Guarnizione | |
| 73 | 82201.035 | 2 | Getto pompa (035) | |
| 74 | 41565.009 | 2 | Guarnizione | |
| 75 | 61015.008 | 2 | Tappo | |
| 76 | 52000.001 | 1 | Perno | |
| 77 | 58300.001 | 2 | Sfera per valvola | |
| 78 | 52730.001 | 2 | Premisfera | |
| 79 | 61015.006 | 2 | Tappo chiusura valvola | |
| 80 | 100366 | 1 | Guarnizione | |
| 81 | 34705.001 | 2 | Dado | |
| 82 | 100365 | 1 | Guarnizione | |
| 83 | 100364 | 1 | Bocchettone | |
| 84 | 37022.002 | 1 | Elemento filtrante | |
| 85 | 41530.024 | 1 | Guarnizione | |
| 86 | 61002.010 | 1 | Tappo | |
| 87 | 64955.103 | 2 | Prigioniero | |
| 88 | 111183 | 12 | Tappo colore bianco per inviolabilità vite registro | |

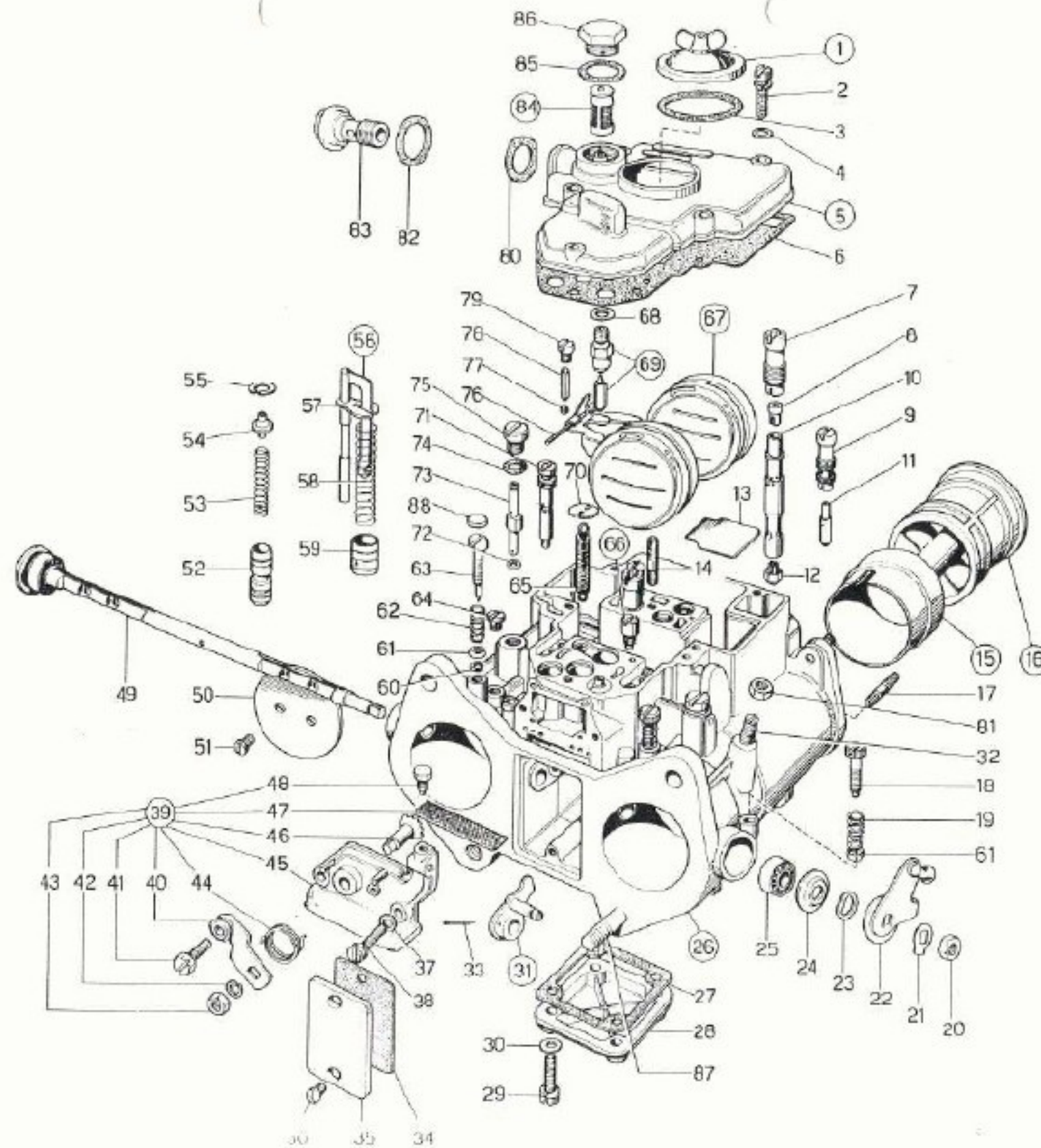
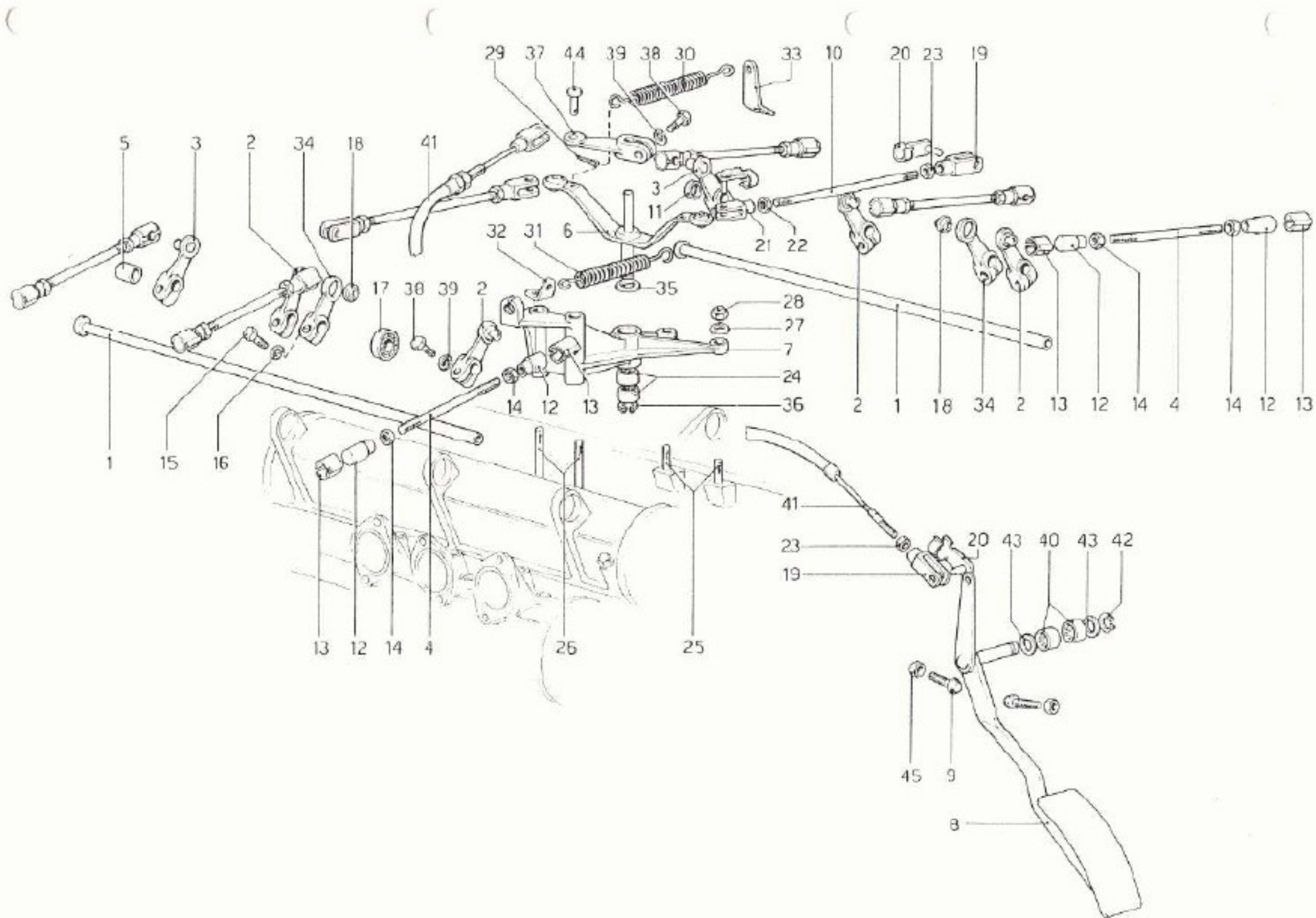

Ferrari

400 400GT

COMANDO ACCELERATORE

TAV. 12

ESPOSIZIONE INTERNA

TAVOLA 12

| N. Fig. | DISEGNO | Quantità | DENOMINAZIONE | NOTE |
|---------|----------|----------|-----------------------------------|--------------------------|
| 1 | 100397 | 2 | Alberino per leva comando carb. | |
| 2 | 100399 | 3 | Leva comando carb. | |
| 3 | 100400 | 3 | Leva comando carb. | |
| 4 | 100402 | 6 | Tirante | |
| 5 | 100403 | 1 | Distanziale | |
| 6 | 109018 | 1 | Leva rinvio | |
| 7 | 108988 | 1 | Supporto | |
| 8 | 108755 | 1 | Padale acceleratore | |
| 9 | 100640 | 2 | Vite registro | |
| - | 110108 | 2 | Assieme tirante | |
| 10 | 110109 | 2 | Tirante | |
| 11 | 100631 | 1 | Distanziale | |
| 12 | 16124311 | 12 | Testina per tirante comando carb. | |
| 13 | 10124776 | 12 | Molla per testina | |
| 14 | 15896421 | 12 | Dado | |
| 15 | 16043421 | 2 | Bullone fiss. leva | |
| 16 | 106852 | 2 | Rondella | |
| 17 | 101678 | 6 | Cuscinetto sui coperchi teste | In alternativa n. 114765 |
| 18 | 100423 | 6 | Snodo sferico | |
| 19 | 100655 | 3 | Forcella (filetto Dx) | |
| 20 | 100656 | 5 | Perno con molletta | |
| 21 | 106119 | 2 | Forcella (filetto Sx) | |
| 22 | 10727311 | 2 | Dado (filetto Sx) | |
| 23 | 10725911 | 3 | Dado (filetto Dx) | |
| 24 | 101677 | 2 | Astuccio a rulli | |
| 25 | 11500511 | 2 | Prigioniero corto | |
| 26 | 11500711 | 2 | Prigioniero lungo | |
| 27 | 12643701 | 3 | Rondella | |
| 28 | 102948 | 4 | Dado | |
| 29 | 10734201 | 1 | Copiglia | |
| 30 | 102951 | 1 | Molla richiamo leva | |
| 31 | 108987 | 1 | Molla richiamo leva | |
| 32 | 102952 | 1 | Piastrina attacco molla | |
| 33 | 104340 | 1 | Piastrina attacco molla | |
| - | 102087 | 2 | Assieme leva | |
| 34 | 102086 | 2 | Leva | |
| 35 | 107826 | 1 | Rondella di rasamento | |
| 36 | 11066075 | 1 | Seeger | |
| 37 | 103615 | 1 | Leva attacco flessibile | |
| 38 | 16043421 | 7 | Bullone | |
| 39 | 11198073 | 7 | Rondella | |
| 40 | 101677 | 2 | Astuccio a rulli | |
| 41 | 108760 | 1 | Flessibile comando acceleratore | |
| 42 | 11066076 | 1 | Seeger | |
| 43 | 108756 | 2 | Rondella rasamento | |
| 44 | 104887 | 1 | Perno | |
| 45 | 16102311 | 2 | Dado | |



TAVOLA 13

| N. Fig. | DISEGNO | QUANTITÀ | DENOMINAZIONE | NOTE |
|---------|----------|----------|--|------|
| 1 | 100580 | 2 | Leva regolazione minimo | |
| 2 | 100581 | 2 | Assieme perno piastrina con camma regolazione minimo | |
| 3 | 100575 | 2 | Scatola con spirale termostatica | |
| 4 | 100576 | 2 | Guarnizione | |
| 5 | 100577 | 2 | Coperchio corpo regolazione | |
| 6 | 100958 | 2 | Beccola | |
| 7 | 110648 | 2 | Camma regolazione | |
| 8 | 12575411 | 2 | Dado | |
| 9 | 100659 | 2 | Grano filettato | |
| 10 | 15896211 | 2 | Dado | |
| 11 | 16043421 | 2 | Bullone | |

| N. Fig. | DISEGNO | QUANTITÀ | DENOMINAZIONE | NOTE |
|---------|----------|----------|---------------------------------|------|
| 12 | 11198071 | 2 | Rondella | |
| 13 | 10279460 | 2 | Rondella rasamento | |
| 14 | 109074 | 1 | Supporto per microinterruttore | |
| 14 | 110789 | 1 | Supporto per microinterruttore | |
| 15 | 106603 | 1 | Microinterruttore per Kick-Down | |
| 16 | 107157 | 2 | Vite | |
| 17 | 10615171 | 2 | Rondella | |
| 18 | 16101711 | 2 | Dado | |
| 19 | 12639401 | 2 | Rondella | |
| 20 | 11500411 | 8 | Prigioniero | |
| 21 | 12575411 | 8 | Dado | |
| 22 | 12601271 | 8 | Rondella | |

- * Di eventuale montaggio
- * Vale per 400 Automatic GS
- * Vale per 400 Automatic GD
- * Vale per 400 Automatic
- * Vale per 400 Automatic
- * Vale per 400 Automatic
- * Vale per 400 Automatic

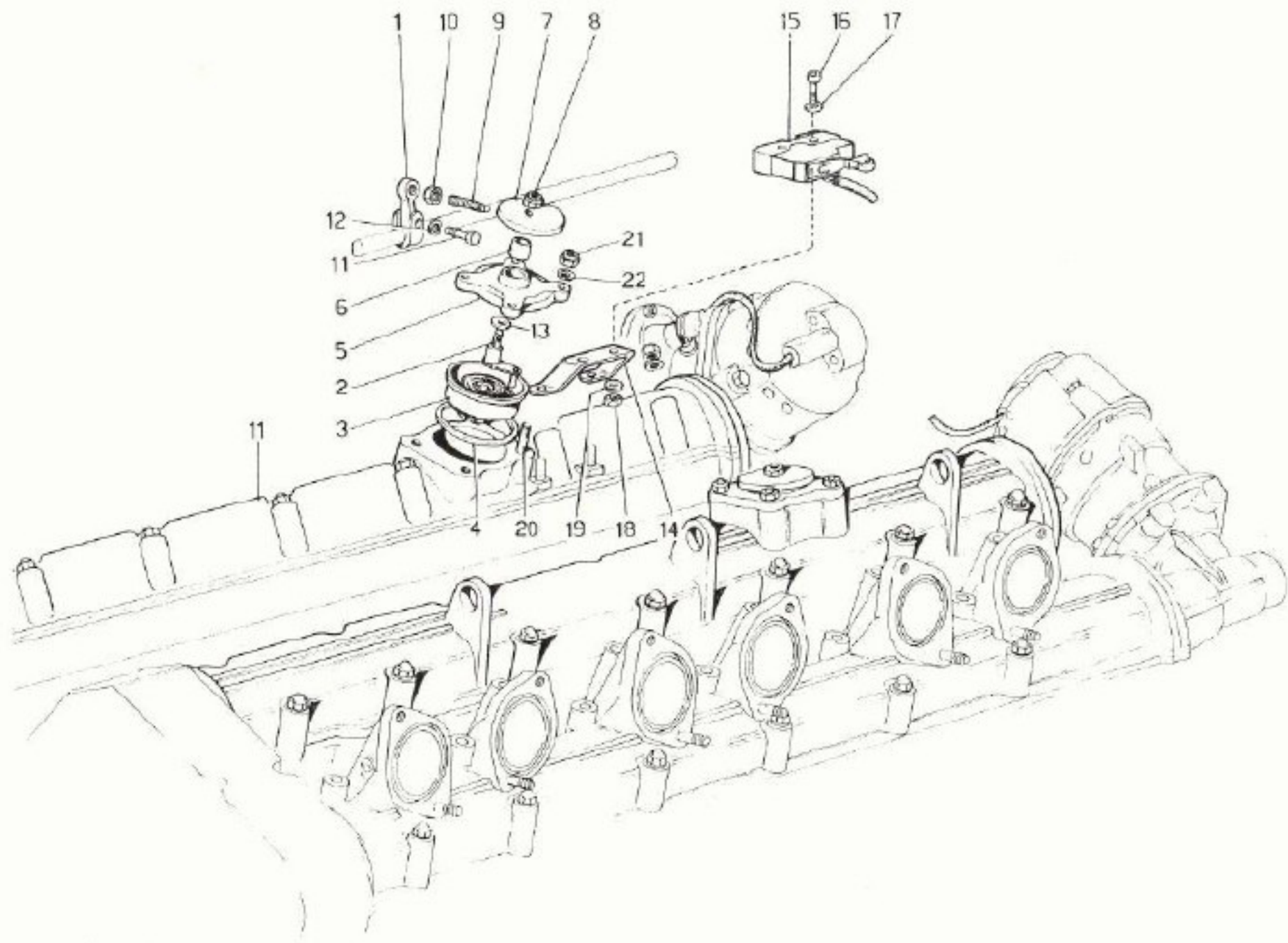

TAVOLA 14

| N. Fig. | DISEGNO | Quantità | DENOMINAZIONE | NOTE |
|---------|---------|----------|--------------------------------|------|
| 1 | 110460 | 1 | Assieme sfiato e blow-by | |
| 2 | 111013 | 2 | Raccordo a 3 vie | |
| 3 | 111014 | 2 | Raccordo a 3 vie | |
| 4 | 100068 | 4 | Raccordo a T | |
| 5 | 100071 | 2 | Tubo dal 3 vie alla presa aria | |
| 6 | 100071 | 2 | Tubo dal 3 vie al buio | |
| 7 | 102604 | 10 | Fascetta | |
| 8 | 100074 | 2 | Tubo corto | |
| 9 | 100075 | 4 | Tubo medio | |
| 10 | 100076 | 4 | Tubo lungo | |
| 11 | 100077 | 2 | Manicotto | |

| N. Fig. | DISEGNO | Quantità | DENOMINAZIONE | NOTE |
|---------|---------|----------|--|-----------------------|
| 12 | 100078 | 6 | Raccordo angolare | |
| 13 | 102924 | 1 | Tubo sfiato per corpo di carico olio | |
| 14 | 102721 | 26 | Fascetta | |
| 15 | 101292 | 4 | Fascetta | |
| 16 | 103755 | 1 | Fascetta | |
| 17 | 111056 | 1 | Tubo dal 3 vie alla valvola amplificatrice vuoto | Per GD vale n. 111462 |
| 18 | 111015 | 2 | Raccordo a 4 vie | |
| 19 | 111016 | 1 | Raccordo a 3 vie | |
| 20 | 111211 | 1 | Tubo dal 4 al 3 vie sinistro | |
| 21 | 111075 | 1 | Tubo dal 4 al 3 vie destro | |

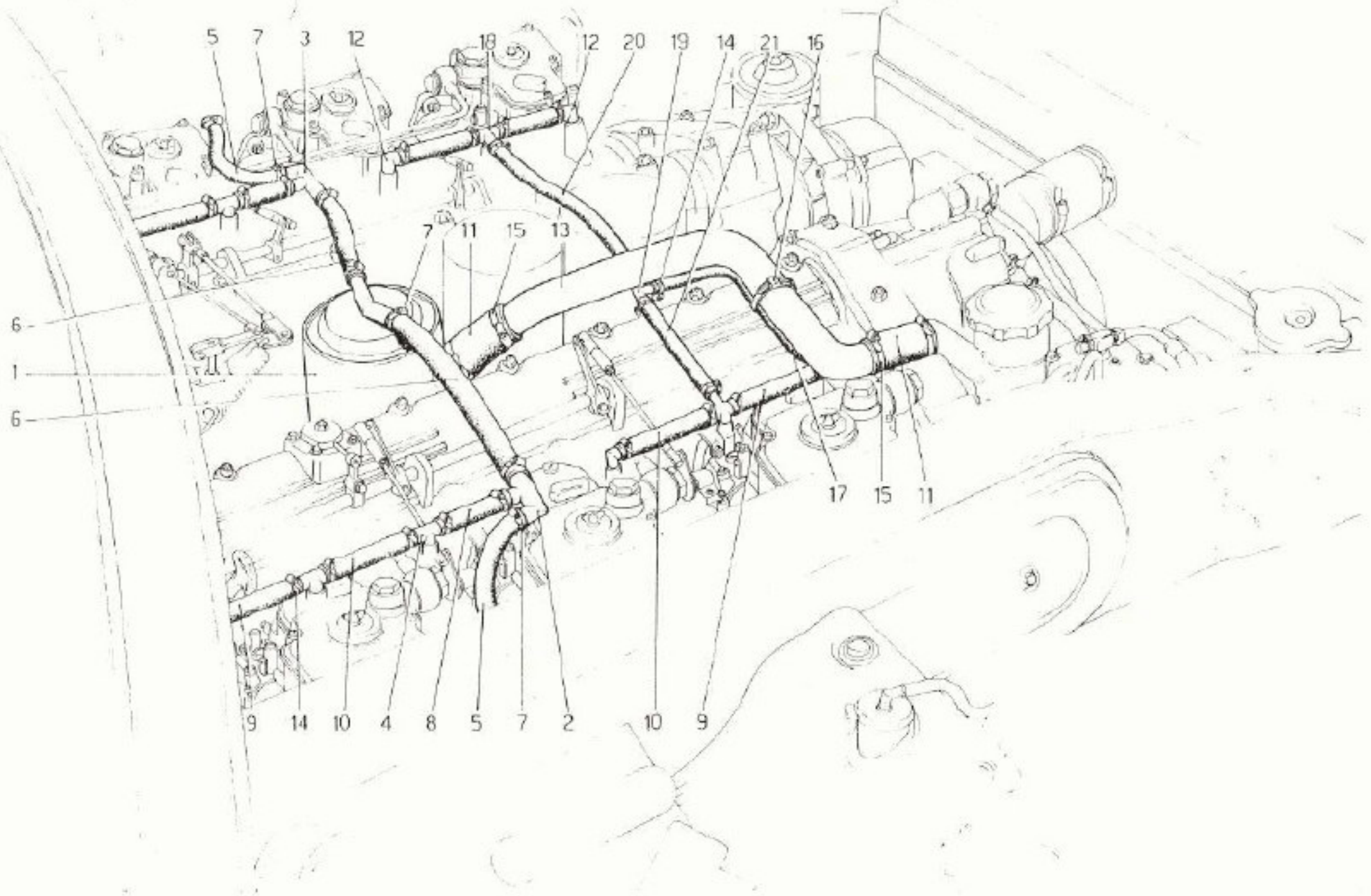

TAVOLA 15

| N. Fig. | DISEGNO | Quantità | DENOMINAZIONE | NOTE |
|------------|---------|----------|--------------------------------|------|
| 1 | 110460 | 1 | Assieme sfiato e blow-by | |
| 2 | 100056 | 1 | Raccordo a 4 vie | |
| 3 | 100067 | 1 | Raccordo a 4 vie | |
| 4 | 100068 | 8 | Raccordo a T | |
| 5 | 100071 | 2 | Tubo dal 4 vie alla presa aria | |
| 6 | 100072 | 2 | Tubo dal 4 vie al bulbo | |
| 7 | 102604 | 10 | Fascetta | |
| 8 | 100074 | 4 | Tubo corto | |

| N. Fig. | DISEGNO | Quantità | DENOMINAZIONE | NOTE |
|------------|---------|----------|--------------------------------------|------|
| 9 | 100075 | 4 | Tubo medio | |
| 10 | 100076 | 4 | Tubo lungo | |
| 11 | 100077 | 2 | Manicotto | |
| 12 | 100078 | 4 | Raccordo angolare | |
| 13 | 102924 | 1 | Tubo sfiato per corpo di carico olio | |
| 14 | 102721 | 24 | Fascetta | |
| 15 | 101282 | 4 | Fascetta | |

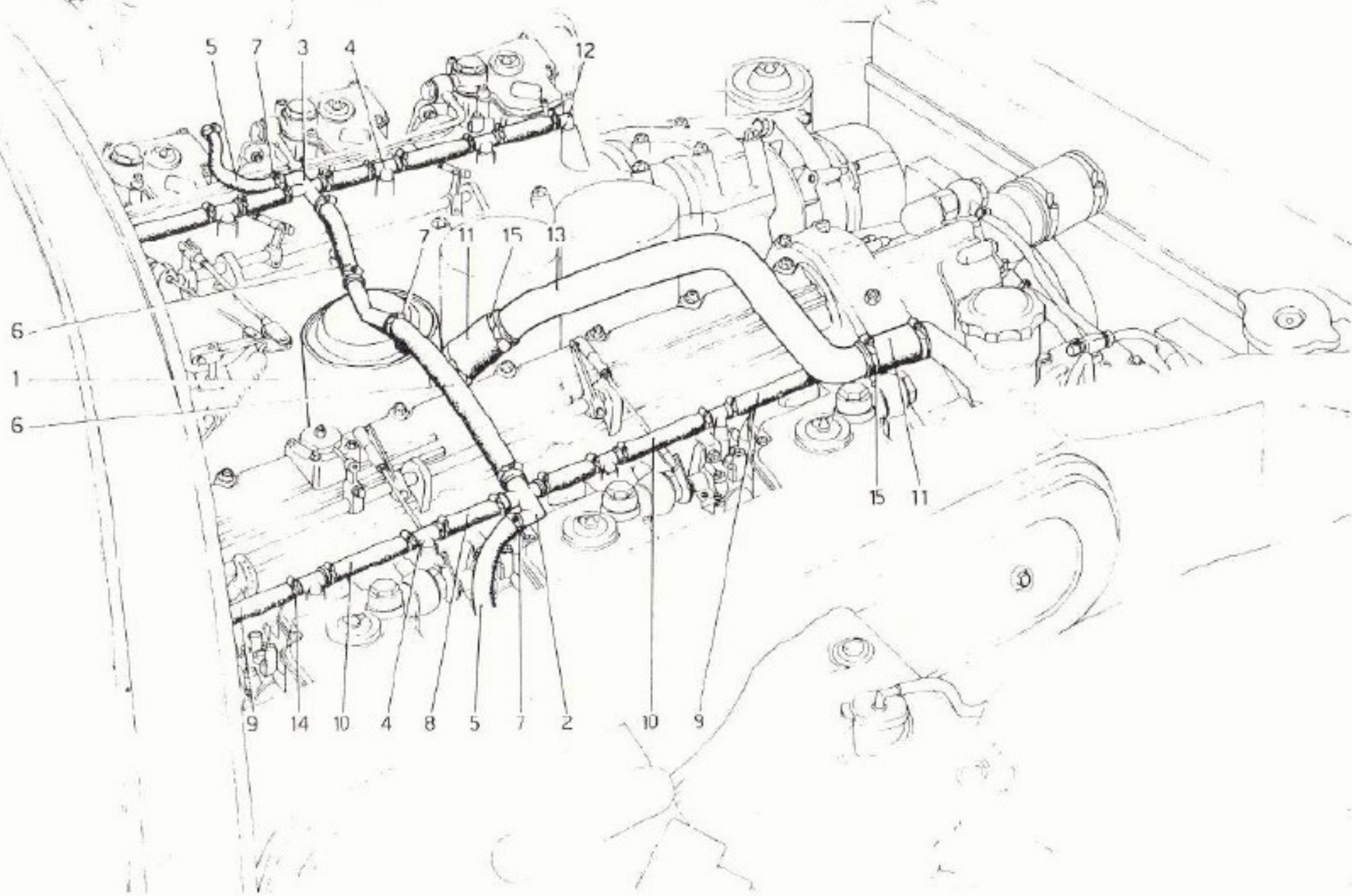

TAVOLA 16

| N. Fig. | DISEGNO | Quantità | DENOMINAZIONE | NOTE |
|---------|---------|----------|--|-------------------|
| — | 110893 | 1 | Impianto di scarico Sx completo | |
| — | 110892 | 1 | Impianto di scarico Dx completo | |
| 1 | 102015 | 4 | Guarnizione | |
| 2 | 102017 | 4 | Guarnizione | |
| 3 | 105598 | 1 | Collettore scarico anteriore Dx | |
| 4 | 105599 | 1 | Collettore scarico anteriore Sx | |
| 5 | 105600 | 1 | Collettore scarico posteriore Dx | |
| 6 | 105601 | 1 | Collettore scarico posteriore Sx | |
| 7 | 110894 | 1 | Marmitta centrale destra | |
| — | 110895 | 1 | Marmitta centrale sinistra | |
| 8 | 102002 | 1 | Paratia superiore Sx | |
| 9 | 103571 | 1 | Paratia superiore Dx | |
| 10 | 103631 | 4 | Anello supporto marmitta | |
| 11 | 105090 | 1 | Paratia anteriore Sx sul parafiamma | * Non vale per GD |
| 11 | 102005 | 1 | Paratia anteriore Sx sul parafiamma | * Vale per GD |
| 12 | 105084 | 1 | Paratia anteriore Dx sul parafiamma | * Non vale per GD |
| 12 | 103573 | 1 | Paratia anteriore Dx sul parafiamma | * Vale per GD |
| 13 | 106709 | 4 | Guarnizione | |
| 14 | 110604 | 1 | Paratia intermedia Dx protezione pavimenti | |
| 15 | 110896 | 1 | Silenziatore posteriore Dx | |
| 16 | 110897 | 1 | Silenziatore posteriore Sx | |
| 17 | 101999 | 14 | Anello supporto marmitta | |

| N. Fig. | DISEGNO | Quantità | DENOMINAZIONE | NOTE |
|---------|----------|----------|--|------------------------------|
| 18 | 110603 | 1 | Paratia inferiore lato pilota | * Non vale per GD |
| 18 | 110608 | 1 | Paratia inferiore lato pilota | * Vale per GD |
| 19 | 110605 | 1 | Paratia intermedia Sx protezione pavimenti | |
| 20 | 10902121 | 6 | Bullone | |
| 21 | 11197773 | 6 | Rondella | |
| 22 | 102026 | 8 | Bullone | |
| 23 | 10720240 | 8 | Dado | |
| 24 | 106851 | 8 | Rondella | |
| 25 | 103377 | 4 | Guarnizione | |
| 26 | 110606 | 1 | Paratia posteriore Dx | |
| 27 | 110607 | 1 | Paratia posteriore Sx | |
| 28 | 105938 | 12 | Dado | |
| 29 | 16044021 | 12 | Bullone | |
| 30 | 106852 | 12 | Rondella | |
| 31 | 11903240 | 12 | Tappo per boccola sui collettori | * Dopo esaur. vale n. 110860 |
| 32 | 105863 | 2 | Tampone antivibrante per marmitta | |
| 33 | 105864 | 4 | Rondella spessore | |
| 34 | 15896211 | 2 | Dado | |
| 35 | 106850 | 2 | Rondella | |
| 36 | 10298460 | 12 | Guarnizione tappo | |
| 37 | 14190901 | 12 | Piastrina di sicurezza | |

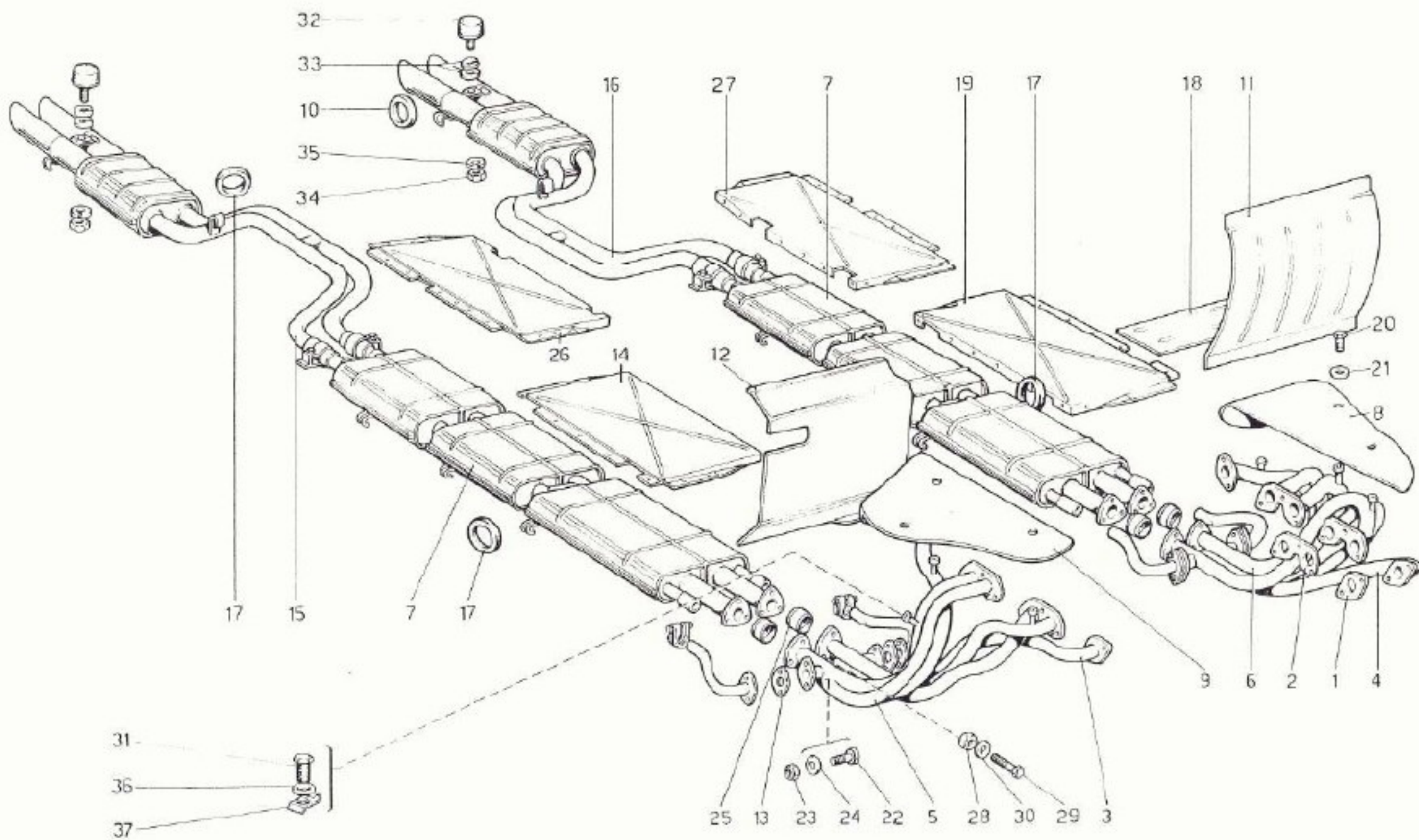

TAVOLA 17

| N. Fig. | DISEGNO | Quantità | DENOMINAZIONE | NOTE |
|---------|----------|----------|--|-------------------------------|
| 1 | 12574211 | 6 | Dado | |
| 2 | 12643701 | 6 | Rondella | |
| 3 | 102947 | 3 | Supporto antivibrante | |
| 4 | 106965 | 1 | Radiatore olio | |
| 5 | 111629 | 1 | Tubo dalla pompa al radiatore | |
| 6 | 111626 | 1 | Raccordo filettato | |
| 7 | 10263460 | 3 | Guarnizione | |
| 8 | 111621 | 1 | Valvola limitatrice pressione | |
| 9 | 10257460 | 1 | Guarnizione | |
| 10 | 111625 | 1 | Tappo per valvola limitatrice | |
| 11 | 111624 | 1 | Molla per valvola limitatrice | - DISCONTINUED |
| 12 | 109972 | 1 | Sfera per valvola limitatrice | - DISCONTINUED |
| 13 | 104022 | 2 | Fascetta | |
| 14 | 111627 | 1 | Tubo dalla valvola limitatrice al raccordo sulla coppa | |
| 15 | 111008 | 1 | Tubo dal radiatore al basamento | |
| 16 | 100305 | 1 | Raccordo | |
| 17 | 100325 | 2 | Cartuccia senza valvola by-pass | |
| 17 | 111782 | 2 | Cartuccia senza valvola by-pass | |
| 18 | 100327 | 2 | Raccordo fissaggio cartucce | * In alternativa al n. 100325 |

| N. Fig. | DISEGNO | Quantità | DENOMINAZIONE | NOTE |
|---------|----------|----------|--|------|
| 19 | 110664 | 1 | Interruttore comando pompe benzina | |
| 20 | 102580 | 1 | Bocchettone | |
| 21 | 110468 | 1 | Base filtri olio | |
| 22 | 103527 | 1 | Guarnizione | |
| 23 | 13544221 | 2 | Prigioniero | |
| 24 | 100334 | 1 | Raccordo | |
| 25 | 101033 | 2 | Anello di tenuta | |
| 26 | 101034 | 2 | Anello di tenuta | |
| 27 | 100335 | 1 | Raccordo | |
| 28 | 13543621 | 4 | Prigioniero fissaggio base filtri al basamento | |
| 29 | 11198073 | 6 | Rondella | |
| 30 | 16100821 | 6 | Dado | |
| 31 | 10260160 | 2 | Guarnizione | |
| 32 | 110459 | 1 | Tubo collegamento base filtri al depressore | |
| 33 | 12574211 | 1 | Dado | |
| 34 | 12643701 | 1 | Rondella | |
| 35 | 10441990 | 1 | Fascetta | |
| 36 | 111163 | 1 | Prigioniero | |

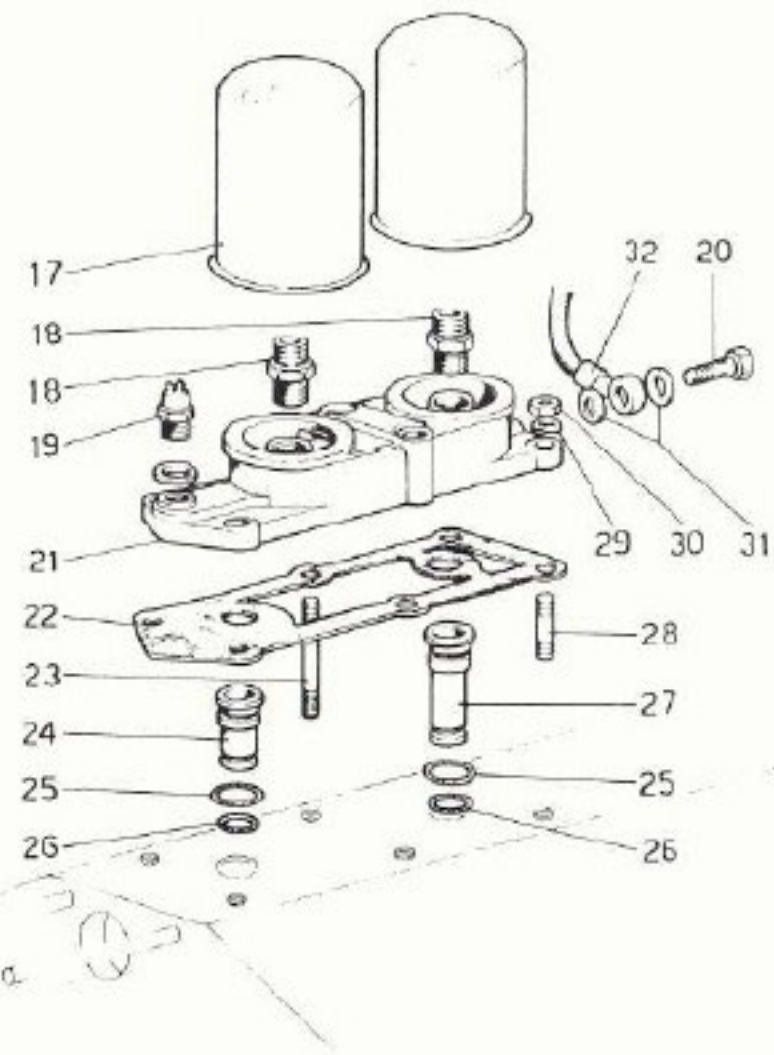
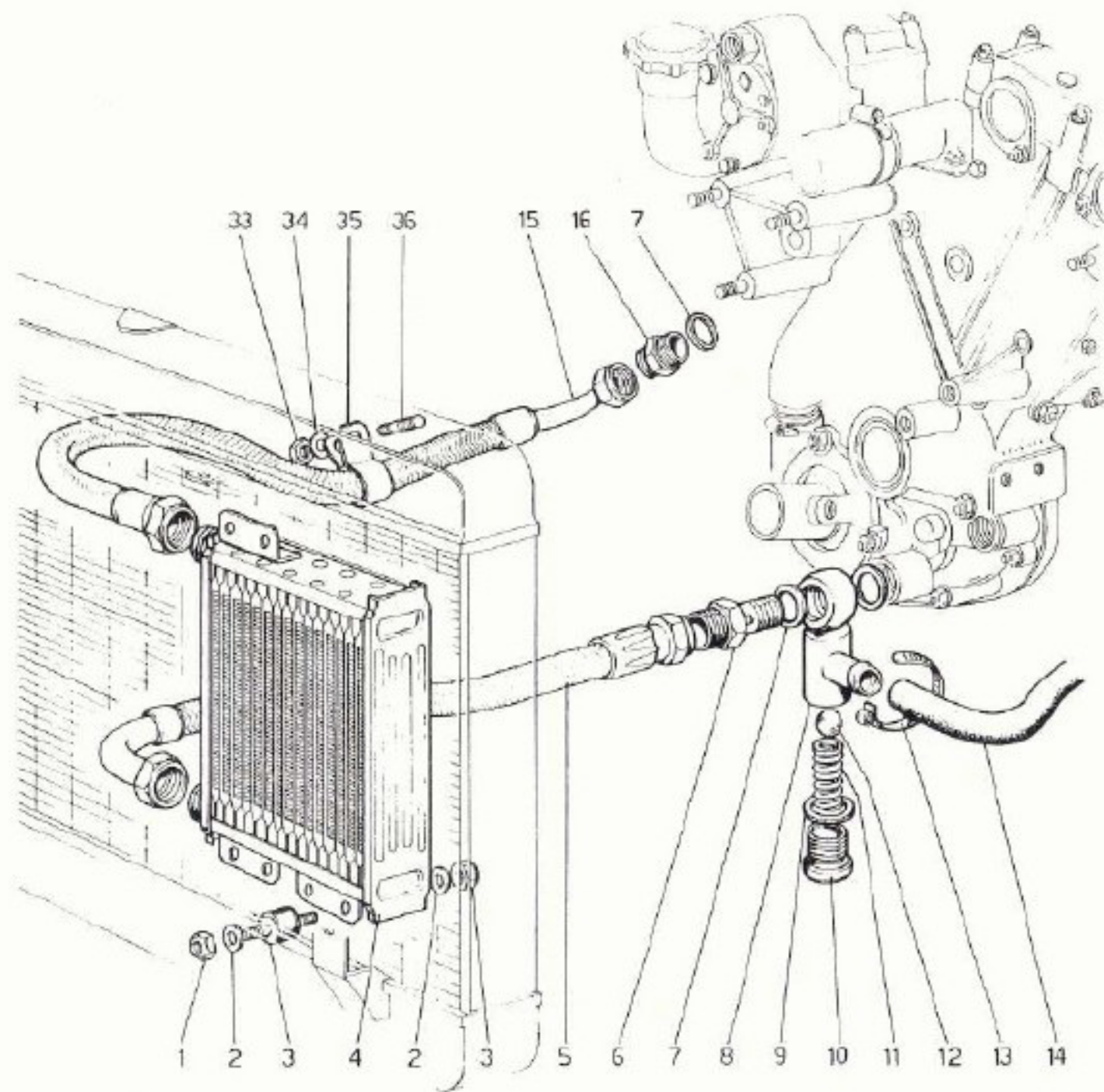
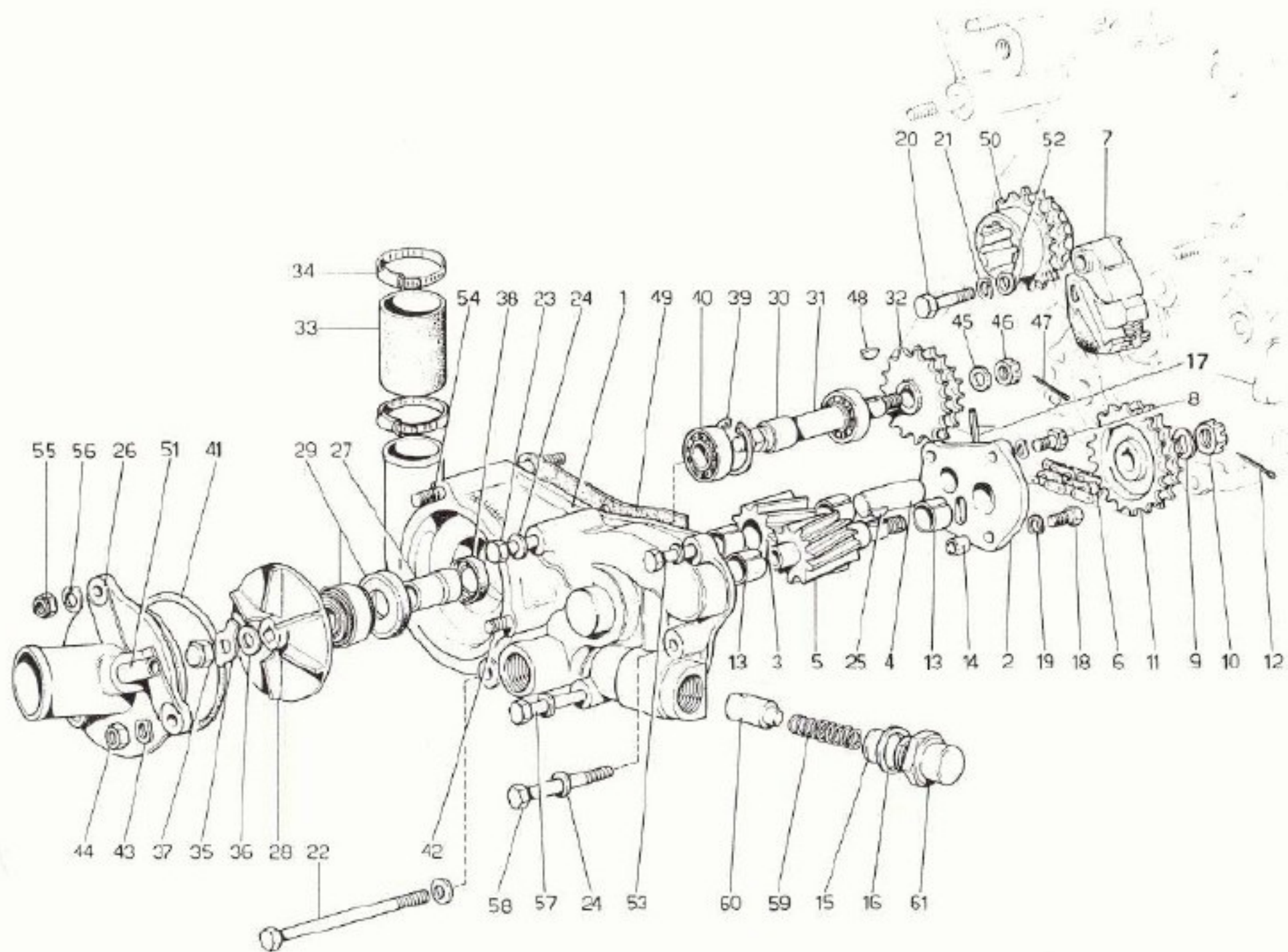

Ferrari

400 400GT

POMPA ACQUA E OLIO MOTORE

TAV. 18

ESPI NENTE MODIFICA

TAVOLA 18

| N. Fig. | DISEGNO | Quantità | DENOMINAZIONE | NOTE |
|---------|----------|----------|---|------|
| — | 108902 | — | Corpo pompa acqua e olio completo | |
| 1 | 108794 | 1 | Corpo pompa olio e acqua | |
| 2 | 100293 | 1 | Coperchio pompa olio | |
| 3 | 100297 | 1 | Ingranaggio condotto | |
| 4 | 100298 | 1 | Perno per ingranaggio condotto | |
| 5 | 100296 | 1 | Ingranaggio conduttore | |
| 6 | 100303 | 1 | Catena comando pompa olio e pompa acqua | |
| 7 | 100304 | 1 | Tendicatena | |
| 8 | 10902231 | 2 | Bullone | |
| 9 | 100301 | 1 | Rondella piana | |
| 10 | 100302 | 1 | Dado coronato | |
| 11 | 100295 | 1 | Ingranaggio condotto esterno | |
| 12 | 10734300 | 1 | Copiglia | |
| 13 | 100299 | 4 | Beccola | |
| 14 | 102725 | 2 | Grano di centraggio | |
| 15 | 106238 | 1 | Distanziale (Annullato) | |
| 16 | 10264660 | 1 | Guarnizione | |
| 17 | 100300 | 1 | Spina fissaggio perno | |
| 18 | 10902431 | 2 | Bullone | |
| 19 | 12601271 | 4 | Rondella | |
| 20 | 103380 | 1 | Bullone fissaggio tendicatena | |
| 21 | 11198073 | 1 | Rondella | |
| 22 | 109731 | 1 | Bullone | |
| 23 | 16044421 | 5 | Bullone | |
| 24 | 11198073 | 6 | Rosetta conica | |
| 25 | 10617120 | 1 | Linguetta | |
| 26 | 104328 | 1 | Coperchio pompa acqua | |
| 27 | 100431 | 1 | Distanziale fra girante e cuscinetto | |
| 28 | 100430 | 1 | Girante per pompa acqua | |
| 29 | 100433 | 1 | Anello di tenuta | |
| 30 | 100432 | 1 | Distanziale intermedio | |
| 31 | 100653 | 1 | Albero per ingranaggio | |

in alternativa n. 114410

| N. Fig. | DISEGNO | Quantità | DENOMINAZIONE | NOTE |
|---------|-------------------|----------|---|----------------------------|
| 32 | 100429 | 1 | Ingranaggio | |
| 33 | 100440 | 1 | Manicotto | |
| 34 | 102058 | 2 | Fascetta | |
| 35 | 100434 | 1 | Piastrina di sicurezza | |
| 36 | 10730301 | 1 | Rondella piana | |
| 37 | 100436 | 1 | Dado cieco | |
| 38 | 101136 | 1 | Anello di tenuta | |
| 38 | 108060 | 1 | Anello di tenuta | * in alternativa n. 101136 |
| 39 | 11059076 | 1 | Seeger tenuta cuscinetto | |
| 40 | 101603 | 2 | Cuscinetto | * in alternativa n. 114763 |
| 41 | 101023 | 1 | Anello di tenuta | |
| 42 | 100438 | 2 | Prigioniero | |
| 43 | 11198073 | 2 | Rondella | |
| 44 | 16100821 | 2 | Dado | |
| 45 | 100301 | 1 | Rondella piana | |
| 46 | 100302 | 1 | Dado coronato | |
| 47 | 10734300 | 1 | Copiglia | |
| 48 | 10617120 | 1 | Linguetta | |
| 49 | 100054 | 1 | Guarnizione | |
| 50 | 100294 | 1 | Ingranaggio comando pompa acqua e olio su albero motore | |
| 51 | 100652 | 1 | Bocchettone entrata acqua dal riscaldatore | |
| 52 | 104284 | 1 | Distanziale | |
| 53 | 16044621 | 1 | Bullone | |
| 54 | 102638 | 1 | Prigioniero | |
| 55 | 16100811 | 1 | Dado | |
| 56 | 11198073 | 1 | Rosetta conica | |
| 57 | 16046021 | 1 | Bullone | |
| 58 | 103576 | 1 | Bullone | |
| 59 | 106900 | 1 | Molla per valvola | |
| 60 | 106236 | 1 | Pistoncino | |
| 61 | 106237 | 1 | Calotta per valvola | |

147613



TAVOLA 19

| N. Fig. | DISEGNO | Quantità | DENOMINAZIONE | NOTE |
|---------|----------|----------|------------------------------------|------|
| 1 | 111004 | 1 | Radiatore acqua | |
| 2 | 104647 | 1 | Nourice per radiatore | |
| 3 | 107484 | 1 | Tappo per radiatore | |
| 4 | 110759 | 1 | Tubo dal rubinetto al 3 vie | |
| 5 | 101488 | 1 | Rubinetto scarico acqua | |
| 6 | 101496 | 1 | Guarnizione | |
| 7 | 16104411 | 2 | Dado | |
| 8 | 16896411 | 2 | Dado | |
| 9 | 192947 | 2 | Supporto antivibrante sup. | |
| 10 | 106849 | 2 | Rondella | |
| 11 | 101507 | 1 | Termocontatto | |
| 12 | 104303 | 1 | Raccordo a 3 vie | |
| 13 | 101495 | 2 | Supporto antivibrante inf. | |
| 14 | 16100811 | 4 | Dado autobloccante | |
| 15 | 10519601 | 4 | Rondella piana | |
| 16 | 12574211 | 2 | Dado autobloccante | |
| 17 | 110757 | 1 | Supporto rubinetto | |
| 18 | 101508 | 1 | Guarnizione | |
| 19 | 106274 | 1 | Tubo dal radiatore alla nourice | |
| 20 | 101504 | 2 | Fascetta | |
| 21 | 16043821 | 2 | Bullone | |
| 22 | 12626201 | 2 | Rondella | |
| 23 | 102957 | 1 | Manicotto dal radiatore al tre vie | |
| 24 | 106395 | 1 | Manicotto dal termostato al 3 vie | |
| 25 | 101958 | 8 | Fascetta | |

| N. Fig. | DISEGNO | Quantità | DENOMINAZIONE | NOTE |
|---------|-------------------|----------|--|---------|
| 26 | 105302 | 1 | Manicotto dal 3 vie alla pompa | 121 258 |
| 27 | 106393 | 1 | Termostato | |
| 28 | 106394 | 1 | Manicotto dal radiatore al termostato | |
| 29 | 106392 | 1 | Manicotto dal motore al termostato | |
| 30 | 106396 | 1 | Tre vie | |
| 31 | 100652 | 1 | Bocchettone entrata acqua dal riscaldatore | |
| 32 | 111599 | 1 | Tubo dal motore al tre vie | |
| 33 | 100507 | 14 | Fascetta | |
| 34 | 12643701 | 2 | Rondella | |
| 35 | - | 1 | Tubo sfiso nourice | |
| 36 | - | 1 | Fascetta | |
| 37 | 106852 | 4 | Rondella elastica | |
| 38 | 110106 | 2 | Vite autofilettante | |
| 39 | 111596 | 1 | Tubo dal 3 vie al riscaldatore Dx | |
| 40 | 110066 | 1 | Rubinetto riscaldatore | |
| 41 | 110077 | 1 | Vite bloccaggio cavo | |
| 42 | 110105 | 1 | Vite autofilettante | |
| 43 | 110758 | 1 | Tubo dalle teste al rubinetto | |
| 44 | 111597 | 1 | Tubo da tre vie al riscaldatore Sx | |
| 45 | 107391 | 1 | Tubo dal riscaldatore Dx al tre vie | |
| 46 | 100881 | 1 | Tre vie | |
| 47 | 111598 | 1 | Tubo dal riscaldatore Sx al tre vie | |
| 48 | 101292 | 2 | Fascetta | |

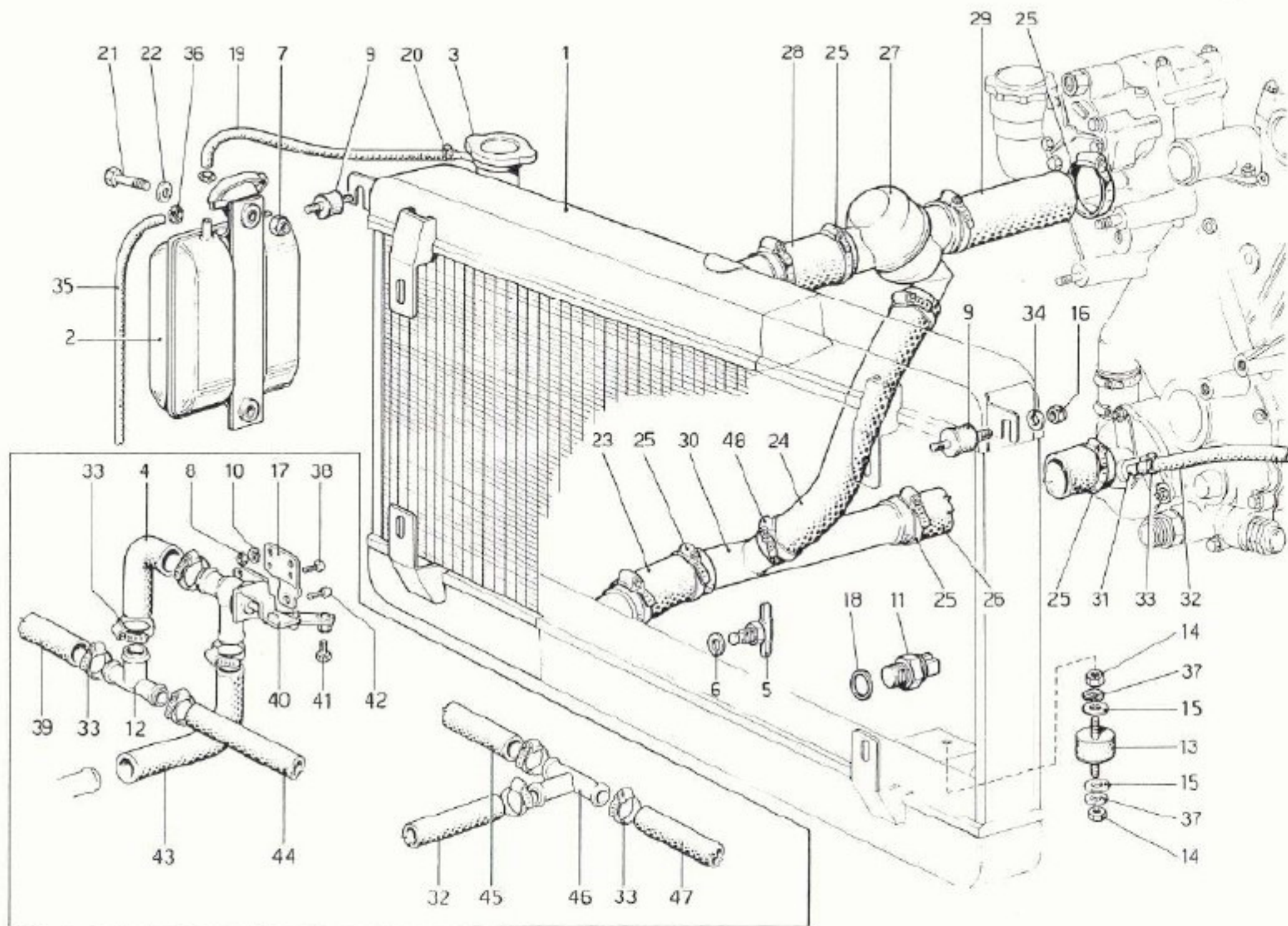

TAVOLA 20

| N. Fig. | DISEGNO | Quantità | DENOMINAZIONE | NOTE | N. Fig. | DISEGNO | Quantità | DENOMINAZIONE | NOTE |
|---------|----------|----------|-----------------------------|----------------------------|---------|----------|----------|------------------------------------|------------------------------------|
| 1 | 110115 | 1 | Volano motore | | 13 | 111165 | 1 | Mozzo volano | * Vale dopo esaurimento, 109263 |
| 2 | 100009 | 1 | Flangia fra motore e cambio | | 14 | 131164 | 1 | Distanziale per mozzo | * Vale fino ad esaurimento, 109263 |
| 3 | 13546621 | 2 | Prigioniero sul basamento | | 15 | 10839910 | 2 | Grano di riferimento | |
| 4 | 13543621 | 6 | Prigioniero sul basamento | | 16 | 109195 | 6 | Bullone fissaggio flangia elastica | * Dal cambio '79 vale n. 114201 |
| 5 | 12601471 | 2 | Rondella | | 17 | 104844 | 6 | Rondella | - Dal cambio '79 vale n. 106853 |
| 6 | 12164711 | 2 | Dado | | 18 | 109000 | 2 | Grano di centraggio | |
| 7 | 12601371 | 6 | Rondella elastica | | 19 | 13400875 | 2 | Anello di tenuta | |
| 8 | 16100811 | 9 | Dado | | 20 | 108862 | 1 | Piastre di sicurezza | |
| 9 | 111175 | 1 | Flangia elastica | | 21 | 111180 | 8 | Bullone fissaggio volano | |
| 10 | 109264 | 1 | Buccola centraggio | | 22 | 10977521 | 1 | Bullone | |
| 11 | 11061175 | 1 | Seeger | | 23 | 106849 | 1 | Rondella elastica | |
| 12 | 109261 | 1 | Grano centraggio | | 24 | 109260 | 1 | Piastina di riferimento | |
| 13 | 109263 | 1 | Mozzo volano | * Vale fino ad esaurimento | | | | | |

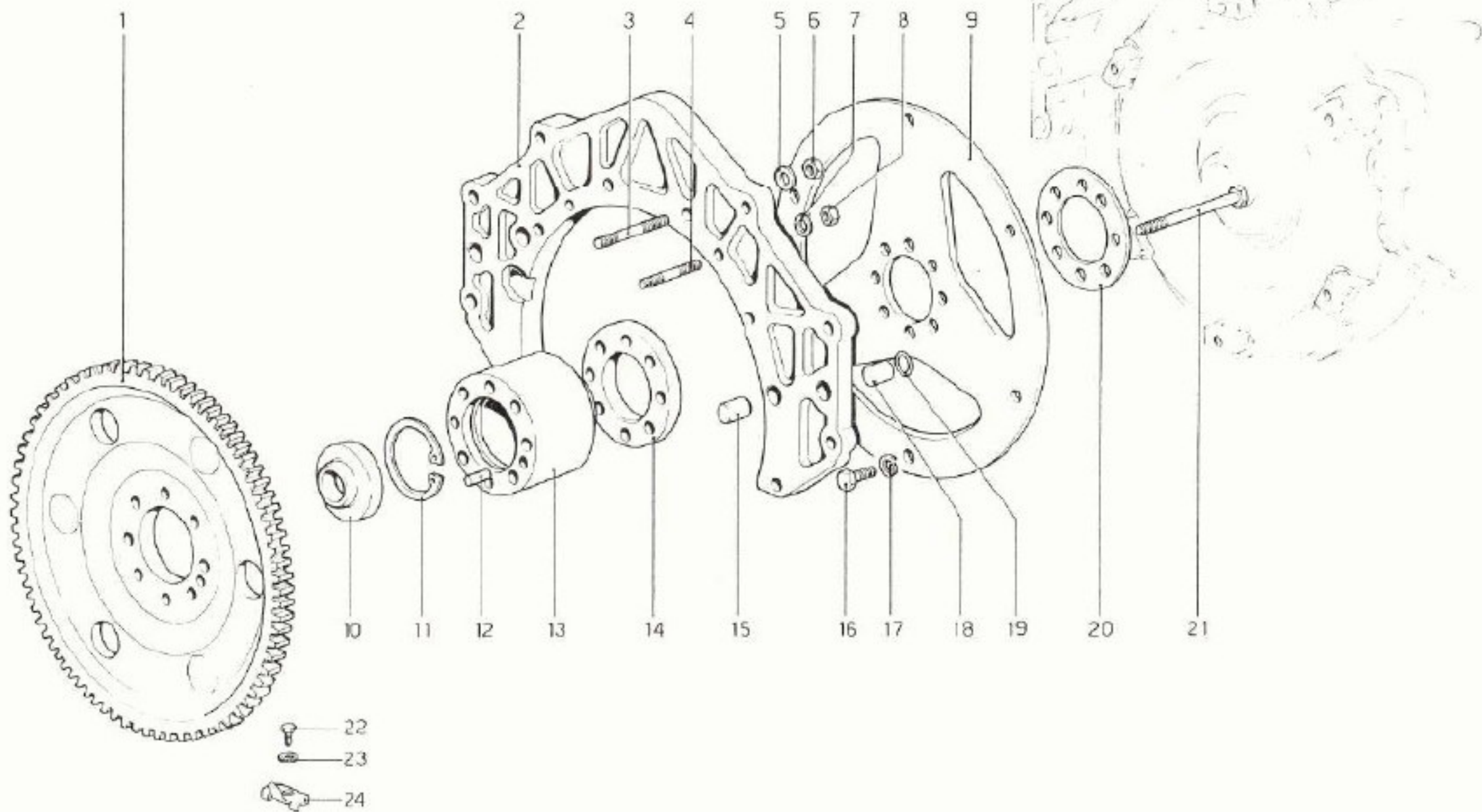

TAVOLA 21

| N. Fig. | DISEGNO | Quantità | DENOMINAZIONE | NOTE | |
|---------|----------|----------|---|--------------------------------|----------------------------|
| 1 | 12574521 | 6 | Dado | * Dopo esaur. vale n. 15888731 | |
| 2 | 12601471 | 12 | Rondella | | |
| 3 | 11288031 | 6 | Bullone | | |
| 4 | 111684 | 1 | Guarnizione coperchietto laterale | | |
| 5 | 109075 | 1 | Cambio automatico completo di coppa | | |
| 6 | 100472 | 6 | Prigioniero | | |
| 7 | 110999 | 1 | Distanziale | | |
| 8 | 111000 | 1 | Anello di tenuta | | |
| 9 | 110972 | 1 | Vite senza fine contachilometri | | |
| 10 | 109197 | 1 | Anello di tenuta | | |
| 11 | 12638601 | 6 | Rondella | | |
| 12 | 13598021 | 14 | Dado | | * In alternativa n. 116062 |
| 13 | 109001 | 1 | Coperchio posteriore cambio | | |
| 14 | 109075 | 1 | Cuscinetto | | |
| 15 | 11061675 | 1 | Sveger | | |
| 16 | 109075 | 1 | Anello di tenuta | | |
| 17 | 109077 | 1 | Distanziale | | |
| 18 | 13546331 | 8 | Prigioniero | | |
| 19 | 106634 | 1 | Estenbloc | | |
| 20 | 101351 | 1 | Trasmissione flessibile contachilometri | | |
| 21 | 101353 | 1 | Rinvio ad angolo | | |
| 22 | 109237 | 1 | Prigioniero | * } Fino alla vett. n. 28487 | |
| 23 | 109238 | 1 | Rondella | | |
| 24 | 109236 | 1 | Staffa fissaggio corpo rinvio | * } Dalla vett. n. 28489 | |
| 22 | 10980421 | 1 | Prigioniero | | |
| 23 | 114266 | 1 | Rondella | | |
| 24 | 114205 | 1 | Staffa fissaggio corpo rinvio | * | |

| N. Fig. | DISEGNO | Quantità | DENOMINAZIONE | NOTE |
|---------|----------|----------|---|--------------------------------|
| 25 | 16100811 | 1 | Dado | * } Fino alla vettura n. 28487 |
| - | 106852 | 1 | Rondella per detto dado | |
| 25 | 15896211 | 1 | Dado | * } Dalla vettura n. 28489 |
| - | 106850 | 1 | Rondella per detto dado | |
| 26 | 109234 | 1 | Corpo rinvio contachilometri | |
| 27 | 109235 | 1 | Anello tenuta | |
| 28 | 104103 | 1 | Anello tenuto | |
| 29 | 110873 | 1 | Pignone contachilometri | |
| 30 | 109240 | 1 | Molla reggispira | |
| 31 | 109241 | 1 | Pantalino pignone | |
| 32 | 109242 | 1 | Sfera | |
| 33 | 111683 | 1 | Guarnizione coppa | |
| 34 | 109273 | 1 | Guarnizione | |
| 35 | 111682 | 1 | Filtro olio cambio automatico | |
| 36 | 111686 | 1 | Coppa olio | |
| 37 | 13543721 | 2 | Prigioniero | |
| 38 | 12646701 | 2 | Rondella | |
| 39 | 106852 | 2 | Rondella elastica | |
| 40 | 16100811 | 2 | Dado | |
| 41 | 16043421 | 2 | Bullone | |
| 42 | 106852 | 2 | Rondella elastica | |
| 43 | 12646701 | 2 | Rondella | |
| 44 | 16100811 | 4 | Dado | |
| 45 | 106852 | 4 | Rondella elastica | |
| 46 | 109946 | 1 | Coppa inferiore riparo cambio automatico | |
| 47 | 109947 | 1 | Piastra di rinforzo fissaggio cambio automatico | |

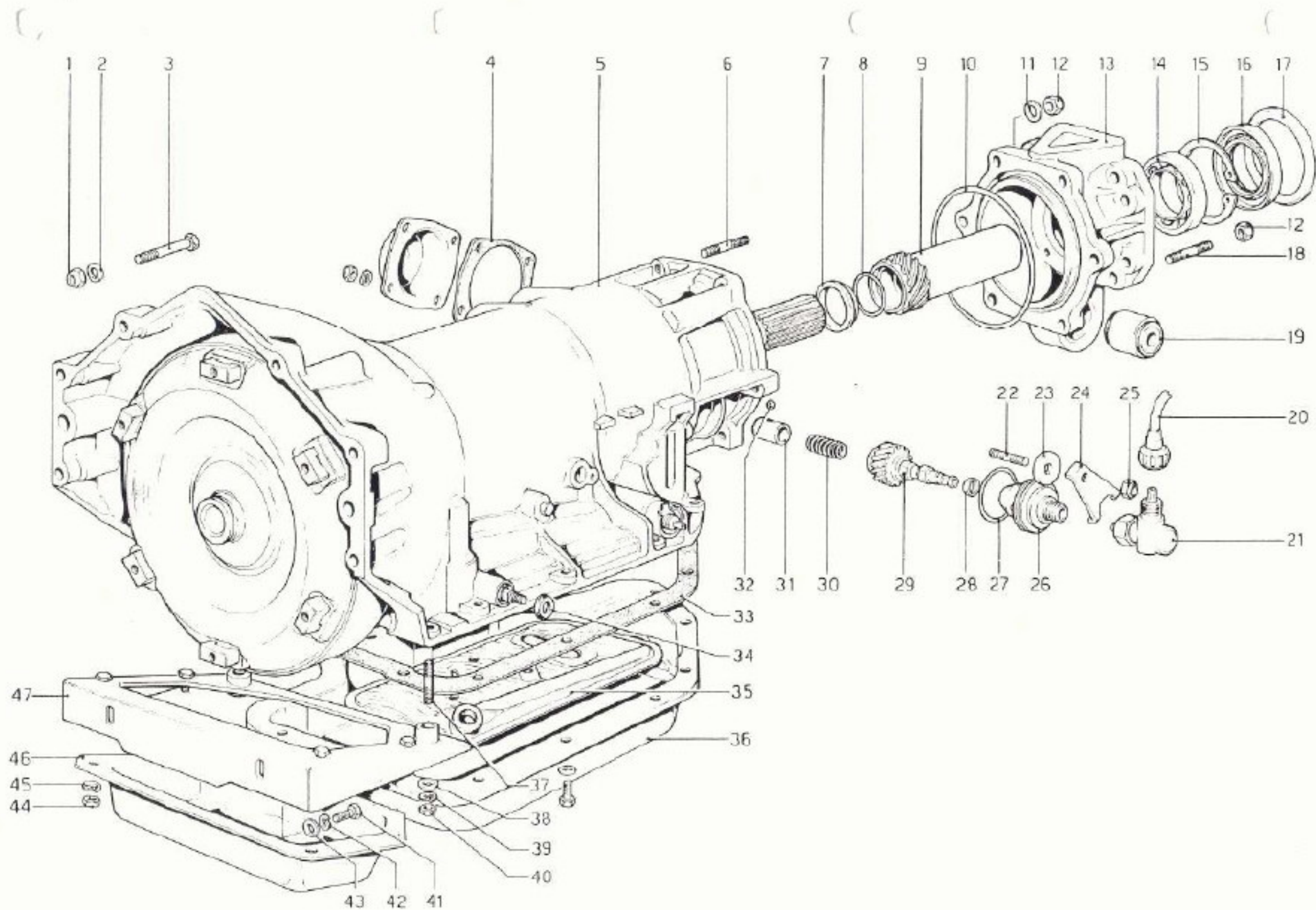
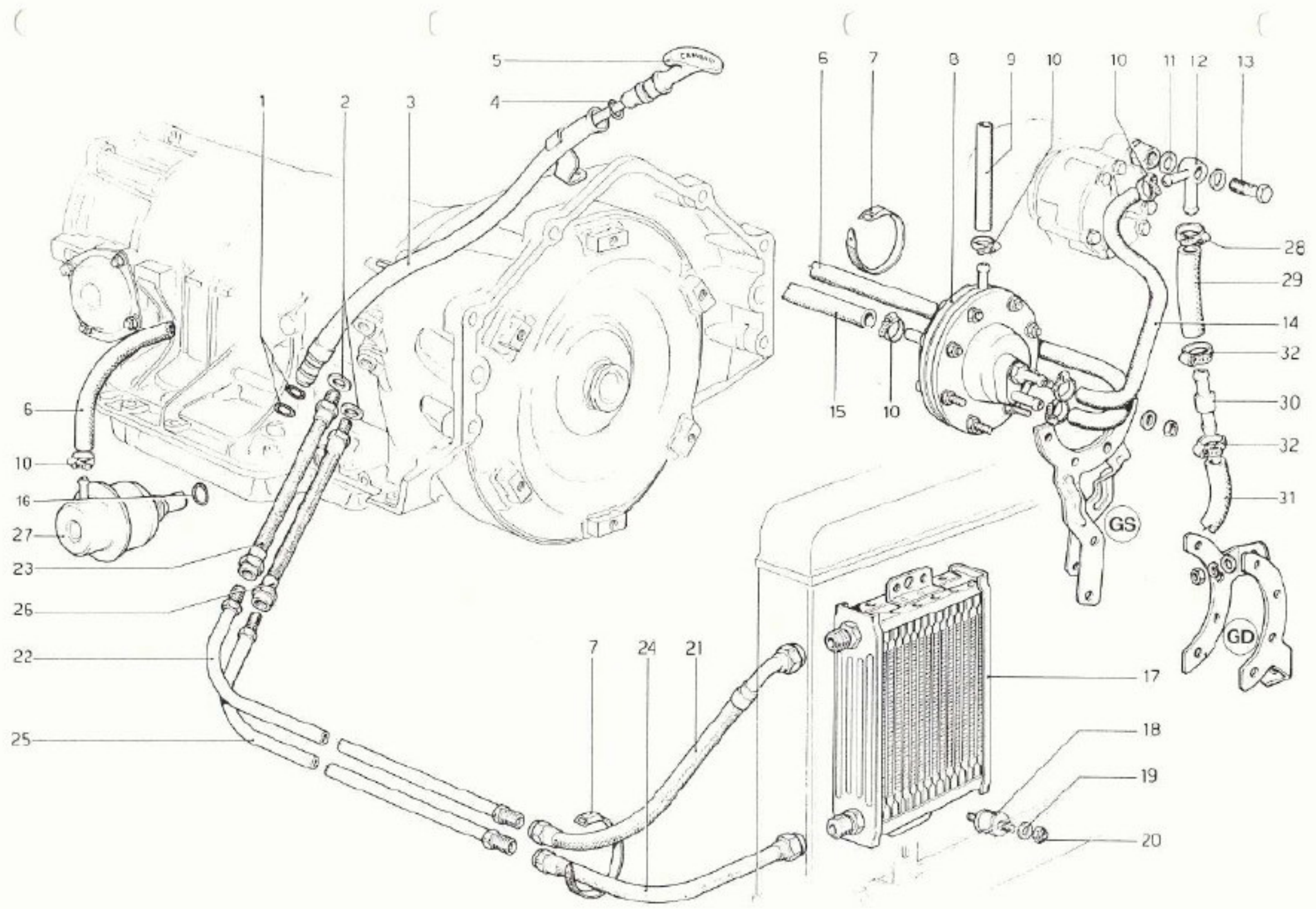

Ferrari

400 400GT

VALVOLA AMPLIFICATRICE VUOTO E CIRCUITO OLIO -
400 AUTOMATICO

TAV. 22

ESPOSIZIONE MODIFICA

TAVOLA 22

| N. Fig. | DISEGNO | Quantità | DENOMINAZIONE | NOTE |
|---------|----------|----------|---|-------------------|
| 1 | 109478 | 2 | Anello di tenuta | |
| 2 | 109444 | 2 | Guarnizione | |
| 3 | 111102 | 1 | Tubo per asta livello | |
| 4 | 100317 | 1 | Anello di tenuta | |
| 5 | 111100 | 1 | Asta livello olio | |
| 6 | 111057 | 1 | Tubo dalla valvola amplif. al modulatore | * Non vale per GD |
| 6 | 111756 | 1 | Tubo dalla valvola amplif. al modulatore | * Vale per GD |
| 7 | 103755 | 4 | Fascetta | |
| 8 | 111190 | 1 | Valvola amplificatrice completa | * Non vale per GD |
| 8 | 111358 | 1 | Valvola amplificatrice completa | * Vale per GD |
| 9 | 111189 | 1 | Tubo dalla valvola amplif. alla presa aria Dx | * Non vale per GD |
| 9 | 111056 | 1 | Tubo dalla valvola amplif. alla presa aria Dx | * Vale per GD |
| 10 | 102721 | 8 | Fascetta | |
| 11 | 10257460 | 2 | Guarnizione | |
| 12 | 111022 | 1 | Raccordo orientabile | |
| 13 | 100498 | 1 | Bocchettone | |
| 14 | 110050 | 1 | Tubo dalla valvola amplif. al depresso- re aria | * Non vale per GD |
| 14 | 111463 | 1 | Tubo dalla valvola amplificatrice al depresso- re aria | * Vale per GD |
| 15 | 111056 | 1 | Tubo dalla valvola amplificatrice al 3 vie con foro tarato | * Non vale per GD |
| 15 | 111462 | 1 | Tubo dalla valvola amplificatrice al 3 vie con foro tarato | * Vale per GD |
| 16 | 101032 | 1 | Anello di tenuta | |
| 17 | 111011 | 1 | Radiatore olio cambio | |
| 18 | 102947 | 3 | Tampone antivibrante | |
| 19 | 12643701 | 6 | Rondella | |
| 20 | 12574211 | 6 | Dado | |
| - | 111108 | 1 | Compl. tubo mandata olio dal radiatore al cambio | |
| 21 | 111112 | 1 | Tubo sul radiatore | |
| 22 | 111110 | 1 | Tubo bundy | |
| 23 | 111109 | 1 | Tubo sul cambio | |
| - | 111107 | 1 | Compl. tubo dal cambio al radiatore | |
| 24 | 111113 | 1 | Tubo sul radiatore | |
| 25 | 111111 | 1 | Tubo bundy | |
| 26 | 111109 | 1 | Tubo sul cambio | |
| 27 | 113204 | 1 | Modulatore | |
| 28 | 12179990 | 1 | Fascetta | |
| 29 | 111023 | 1 | Tubo dal depresso- re alla valvola non ritorno | |
| 30 | 101538 | 1 | Valvole di non ritorno | |
| 31 | 111024 | 1 | Tubo dalla valvola non ritorno al servo- freno | * Non vale per GD |
| 31 | 111291 | 1 | Tubo dalla valvola non ritorno al servo- freno | * Vale per GD |
| 32 | 100507 | 2 | Fascetta | |



TAVOLA 23

| N. Fig. | DISEGNO | Quantità | DENOMINAZIONE | NOTE |
|---------|----------|----------|--------------------------------|----------------------------------|
| 1 | 109202 | 2 | Boccola | |
| 2 | 109201 | 1 | Impugnatura per leva | |
| 3 | 10902621 | 4 | Vite | |
| 4 | 12574221 | 1 | Dado | |
| 5 | 10725011 | 2 | Dado | |
| 6 | 12605370 | 2 | Rondella dentellata | |
| 7 | 10903031 | 1 | Bullone | |
| 8 | 14162070 | 1 | Spina | |
| 9 | 109247 | 1 | Pomello leva | |
| 10 | 109205 | 1 | Nottolino selettore | |
| 11 | 109206 | 1 | Molla | |
| 12 | 109212 | 1 | Selettore marce | |
| 13 | 12574211 | 4 | Dado | |
| 14 | 12639701 | 4 | Rondella | |
| 15 | 109199 | 1 | Perno per supporto leva | |
| 16 | 109218 | 1 | Rondella | |
| 17 | 11066475 | 1 | Seeger | |
| 18 | 109215 | 1 | Commutatore comando avviamento | |
| 19 | 109207 | 1 | Perno comando commutatore | |
| 20 | 109214 | 1 | Piastrina isolante | |
| 21 | 16043421 | 2 | Bullone | |
| 22 | 10516670 | 2 | Rondella elastica | |
| 23 | 109213 | 1 | Staffa sostegno commutatore | |
| 24 | 109200 | 1 | Corpo per leva a mano | |
| 25 | 109216 | 1 | Distanziale | |
| 26 | 109198 | 1 | Supporto leva a mano | |
| 27 | 109223 | 1 | Guarnizione supporto | |
| 28 | 109319 | 1 | Leva cambio | |
| 29 | 10516670 | 2 | Rondella elastica | |
| 30 | 109217 | 2 | Bullone | |
| 31 | 10902321 | 9 | Bullone | |
| 32 | 106850 | 9 | Rondella elastica | |
| 33 | 109222 | 1 | Piastra sostegno gruppo leva | |
| 34 | 109230 | 1 | Guarnizione per piastra | |
| 35 | 109211 | 2 | Boccola elastica | |
| 36 | 12625201 | 4 | Rondella | |
| 37 | 109220 | 1 | Terminale (filetto Sx) | |
| 38 | 10796401 | 2 | Copiglia | |
| 39 | 104844 | 1 | Rondella elastica | * Vale fino alla vettura n. |
| 39 | 106853 | 1 | Rondella elastica | * Vale dalla vettura n. |
| 40 | 109232 | 1 | Dado | * Vale fino alla vettura n. |
| 40 | 100965 | 1 | Dado | * Vale dalla vettura n. |
| 41 | 16102911 | 1 | Dado (filetto Sx) | |
| 42 | 10092511 | 1 | Manicotto di regolazione | |
| 43 | 16102311 | 1 | Dado (filetto Dx) | |
| 44 | 109221 | 1 | Terminale (filetto Dx) | |
| 45 | 109219 | 1 | Leva sul cambio automatico | |

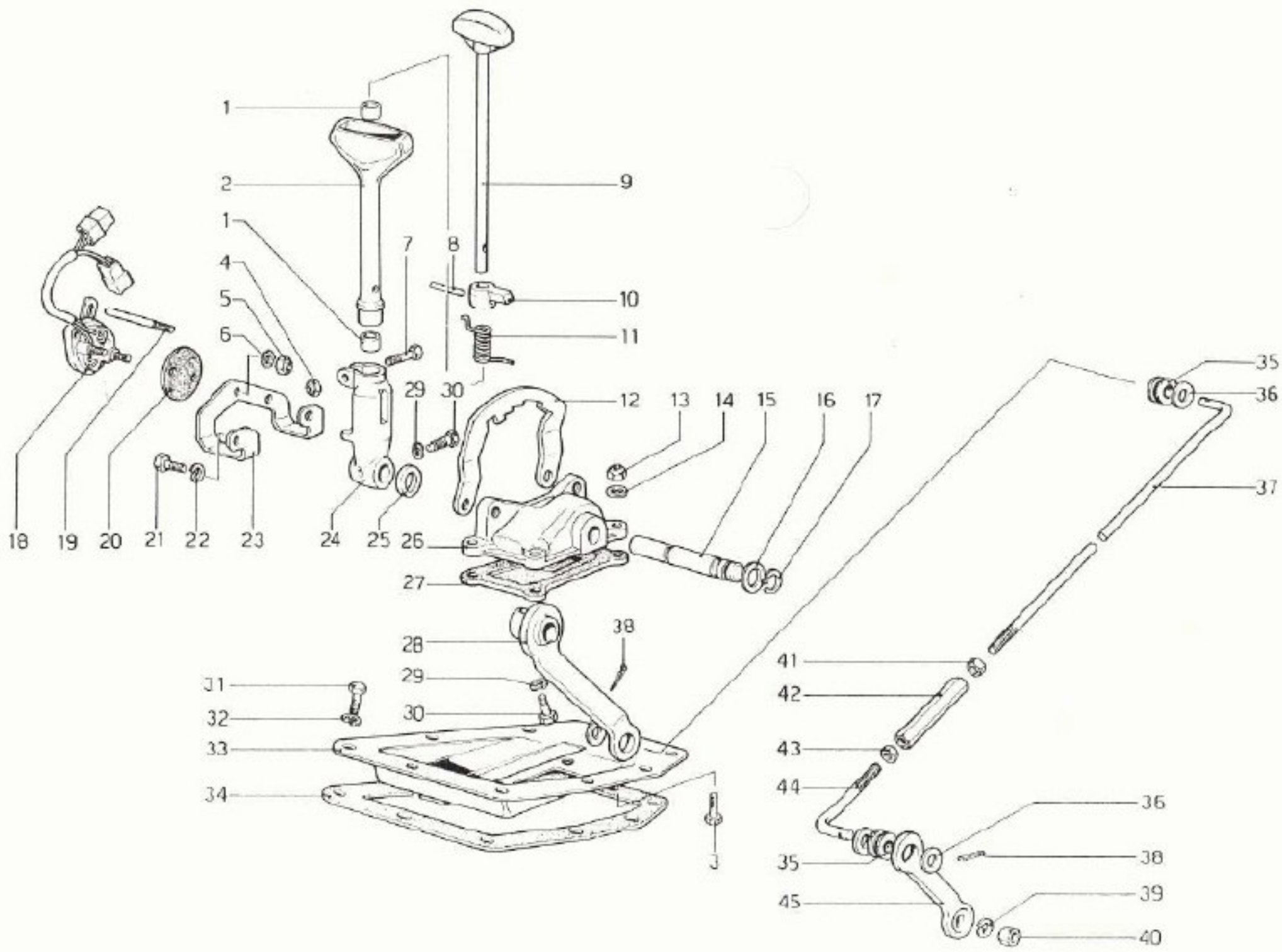

TAVOLA 24

| N. Fig. | DISEGNO | Quantità | DENOMINAZIONE | NOTE |
|---------|----------|----------|---|--|
| — | 110557 | 1 | Frizioni da 9 1/2" | |
| 1 | 109382 | 1 | Spingidisco e coperchio | |
| 2 | 110558 | 1 | Disco frizione | |
| — | 100845 | 1 | Assieme boccola e cuscinetto comando frizione | |
| 3 | 100848 | 1 | Boccola porta cuscinetto | |
| 4 | 100849 | 1 | Cuscinetto reggispinta | |
| 5 | 105732 | 1 | Molla ritegno bussola | |
| — | 100846 | 1 | Assieme leva e molla comando frizione | |
| 6 | 100847 | 1 | Leva comando frizione | |
| 7 | 100851 | 1 | Molla sulla leva | |
| 8 | 100852 | 1 | Perno sferico di reazione | |
| 9 | 105296 | 1 | Perno per leva rinvio | * Per GS vale fino ad esaurimento Vale per GD |
| 9 | 110923 | 1 | Perno per leva rinvio | * Per GS vale dopo esaurimento part.105296 -non vale per GD |
| 10 | 100853 | 1 | Rondella | |
| 11 | 100854 | 1 | Leva rinvio | * Non vale per GD |
| 11 | 103539 | 1 | Leva rinvio | * Vale per GD |
| 12 | 108575 | 1 | Forcella | |
| 12 | 100575 | 1 | Forcella (Annullato) | |
| 13 | 100855 | 1 | Forcella | |
| 14 | 100857 | 3 | Perno per forcella | * Vale fino ad esaurimento |
| 14 | 103218 | 3 | Perno per forcella | * Vale dopo esaurimento |
| 15 | 101556 | 1 | Registro | |
| 16 | 110947 | 1 | Soffietto protezione cavo | |
| 17 | 110020 | 1 | Flessibile per comando meccanico frizione | |
| 18 | 101535 | 3 | Grano centraggio frizione al volano | |
| 19 | 16043430 | 6 | Bullone fissaggio frizione al volano | |
| 20 | 10516677 | 6 | Rondella | |
| 21 | 100860 | 1 | Cuscinetto | |
| 22 | 100861 | 1 | Dado per tirante | |
| 23 | 100862 | 1 | Dado per tirante (filetto sinistro) | |
| 24 | 11065475 | 4 | Anello sceger | * Fino ad esaurimento part.100857 |
| 25 | 13550221 | 4 | Rondella | |
| 26 | 10734101 | 4 | Copiglia | |
| 27 | 100864 | 1 | Cuscinetto a rullini | |
| 28 | 100865 | 1 | Ghiera | |
| 29 | 100861 | 1 | Dado | |
| 30 | 12601471 | 1 | Rondella | |
| 31 | 100863 | 1 | Flangia con manicotto | In alternativa n. 114240 |
| 32 | 11500021 | 4 | Prigioniero | |
| 33 | 15896221 | 4 | Dado | |
| 34 | 10516471 | 4 | Rondella | |
| 35 | 101615 | 1 | Anello tenuta | |
| 36 | 106779 | 1 | Anello tenuta | |
| 37 | 102508 | 1 | Tubo protezione guaina | |
| 38 | 105297 | 1 | Distanziale | |
| 39 | 100856 | 1 | Forcella | |
| 40 | 110924 | 1 | Pista per cuscinetti e rulli | * Per GS vale dopo esaurimento part.105296-non vale per GD |
| 41 | 106024 | 1 | Distanziale per flessibile | |
| 42 | 108662 | 1 | Piastra di sicurezza | |
| 43 | 103875 | 8 | Bullone | |
| 44 | 109267 | 1 | Assieme volano corona | |
| 45 | 100185 | 1 | Grano di centraggio | |

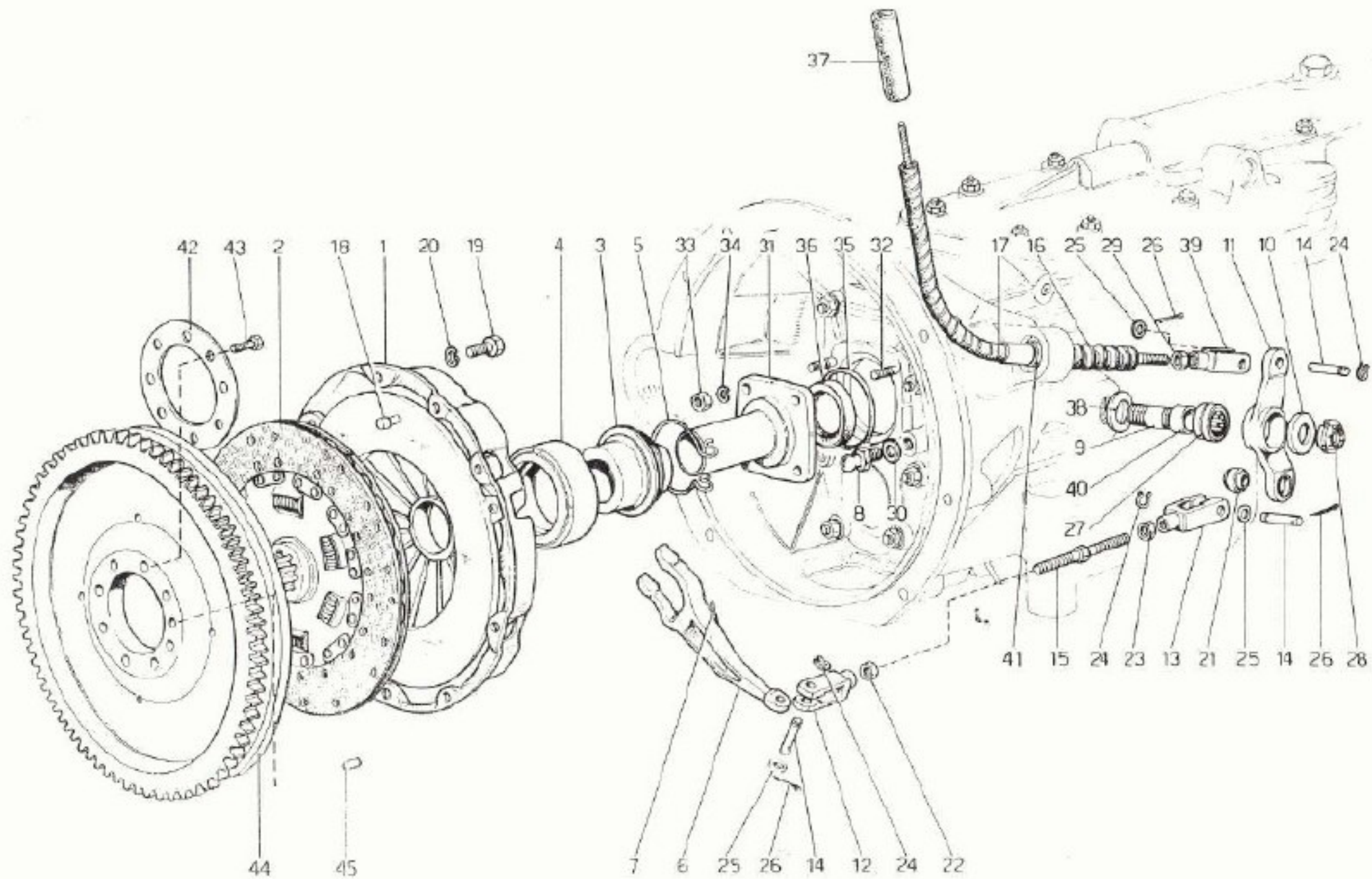

TAVOLA 25

| N. Fig. | DISEGNO | Quantità | DENOMINAZIONE | NOTE | N. Fig. | DISEGNO | Quantità | DENOMINAZIONE | NOTE |
|---------|----------|----------|--|------|---------|----------|----------|---------------------------------|--------------------------------|
| 1 | 108884 | 1 | Supporto pedaliera | | 22 | 101308 | 1 | Bullone | |
| 2 | 101303 | 1 | Leva frizione | | 23 | 101309 | 1 | Dado | |
| 3 | 101317 | 1 | Registro per pedale | | 24 | 16135921 | 5 | Bullone | |
| 4 | 109395 | 1 | Assieme leva esterna | | 25 | 12601371 | 5 | Rondella | |
| 5 | 105257 | 1 | Distanziale | | 26 | 100774 | 3 | Rondella lavorata | |
| 6 | 101313 | 1 | Distanziale | | 27 | 16101521 | 2 | Dado | |
| 7 | 101302 | 1 | Pedale frizione | | 28 | 100975 | 1 | Guarnizione | |
| 8 | 101314 | 1 | Boccola | | 29 | 108575 | 1 | Forcella | |
| 9 | 101325 | 1 | Guarnizione per cannetto | | 30 | 100857 | 1 | Perno per forcella | * Vale fino ad esaurimento |
| 10 | 106344 | 1 | Molla richiamo pedale | | 30 | 103218 | 1 | Perno per forcella | * Vale dopo esaurim. n. 100857 |
| 11 | 103861 | 1 | Assieme albero frizione e leva di assistenza | | 31 | 11065475 | 1 | Anello seeger | * Vale fino esaurim. n. 100857 |
| 12 | 106333 | 1 | Staffa arresto molla assistenza | | 32 | 13550221 | 1 | Rondella | |
| 13 | 106148 | 1 | Molla assistenza | | 33 | 10734101 | 1 | Copiglia | |
| 14 | 101321 | 1 | Tassello ancoraggio molla | | 34 | 100858 | 1 | Soffietto protezione | |
| 15 | 101307 | 1 | Gommino protezione pedale | | 35 | 110020 | 1 | Flessibile per comando frizione | |
| 16 | 16100821 | 1 | Dado registro | | 36 | 100861 | 1 | Controdado | |
| 17 | 109396 | 1 | Vite | | 37 | 100867 | 2 | Dado fissaggio guaina | |
| 18 | 12601371 | 2 | Rondella | | 38 | 12605971 | 2 | Rondella | |
| 19 | 100787 | 2 | Boccola | | 39 | 100966 | 1 | Supporto guaina | |
| 20 | 16043821 | 1 | Bullone | | 40 | 16136221 | 1 | Bullone lungo | |
| 21 | 10516677 | 1 | Rondella | | 41 | 16043821 | 1 | Bullone corto | |

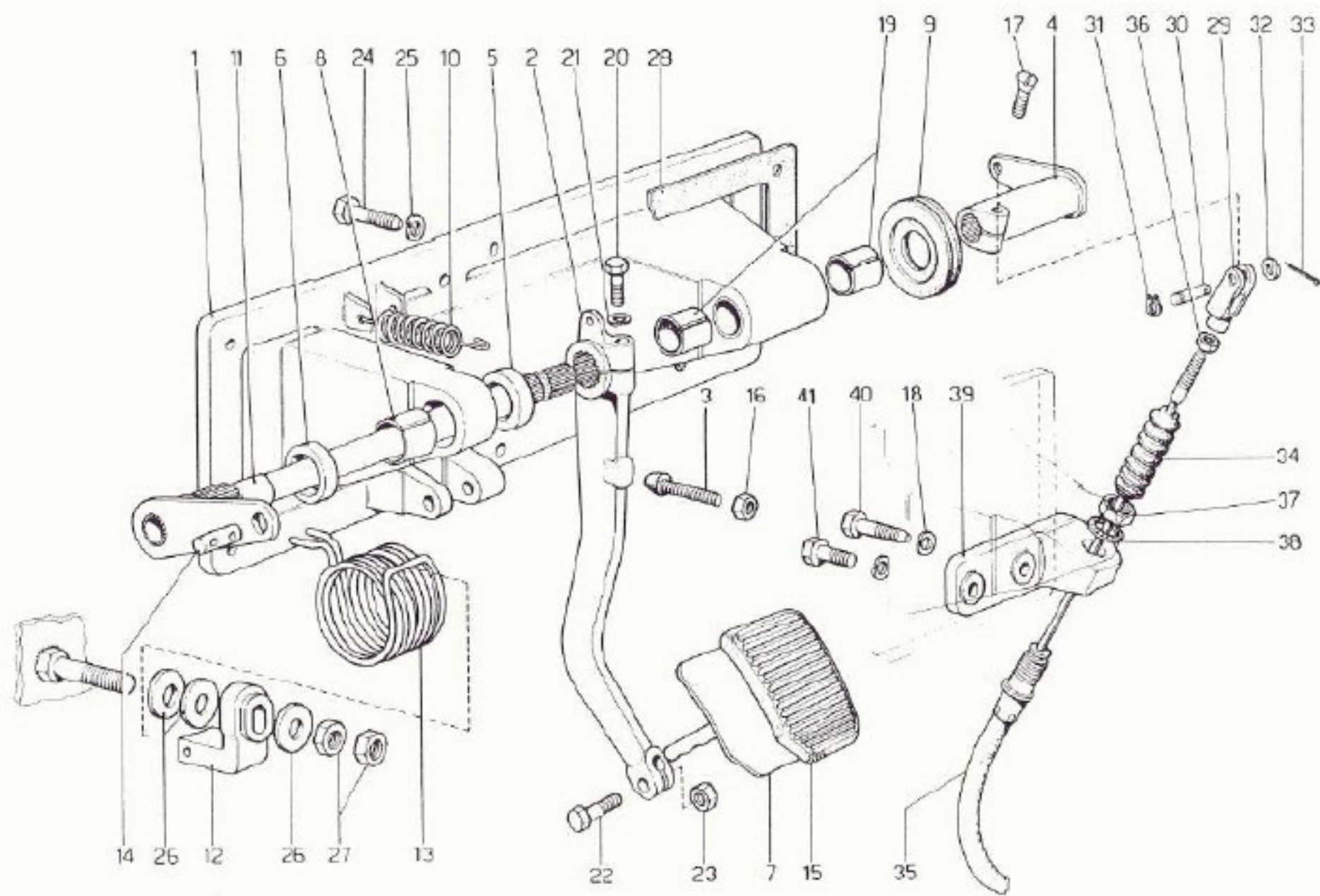

TAVOLA 26

| N. Fig. | DISEGNO | Quantità | DENOMINAZIONE | NOTE |
|---------|----------|----------|--|-----------------------------|
| — | 111805 | | Scatola cambio completa | * Non vale per GD |
| — | 111807 | | Scatola cambio completa | * Vale per GD |
| 1 | 111208 | 1 | Scatola cambio | * Col complessivo n° 111805 |
| 1 | 111209 | 1 | Scatola cambio | * Col complessivo n° 111807 |
| 2 | 109295 | 1 | Coperchio posteriore | |
| 3 | 100676 | 1 | Coperchio anteriore | |
| 4 | 104825 | 1 | Coperchio superiore | |
| 5 | 100679 | 1 | Coperchio laterale | |
| 6 | 104827 | 1 | Coperchietto chiusura foro per asta | |
| 7 | 100682 | 1 | Guarnizione | |
| 8 | 100685 | 1 | Flangia tenuta cuscinetto | |
| 9 | 104102 | 1 | Pignone contachilometri | |
| 10 | 104101 | 1 | Corpo rinvio tachimetro | |
| 11 | 11061575 | 1 | Anello di arresto | |
| 12 | 105674 | 1 | Bottone reggipinta | |
| 13 | 101349 | 1 | Bullone fissaggio corpo rinvio | |
| 14 | 101353 | 1 | Rinvio ad angolo per conta Km. (R 1:1) | |
| 15 | 100687 | 1 | Coperchietto inferiore | |
| 16 | 100686 | 1 | Guarnizione | |
| 17 | 13517221 | 10 | Prigioniero | |
| 18 | 13517021 | 2 | Prigioniero | |
| 19 | 16104121 | 12 | Dado | |
| 20 | 12601371 | 12 | Rondella | |
| 21 | 13517321 | 8 | Prigioniero | |
| 22 | 16104121 | 8 | Dado | |
| 23 | 12601371 | 8 | Rondella | |
| 24 | 11501221 | 2 | Prigioniero | |
| 25 | 11500521 | 8 | Prigioniero | |
| 26 | 12574221 | 10 | Dado | |
| 27 | 12601271 | 10 | Rondella | |
| 28 | 100759 | 1 | Tappo sfiato | |
| 29 | 11500521 | 6 | Prigioniero | |
| 30 | 12574221 | 6 | Dado | |
| 31 | 12601271 | 6 | Rondella | |
| 32 | 11000821 | 4 | Prigioniero | |

| N. Fig. | DISEGNO | Quantità | DENOMINAZIONE | NOTE |
|---------|----------|----------|---|------|
| 33 | 15896421 | 4 | Dado | |
| 34 | 12601171 | 4 | Rondella | |
| 35 | 14326540 | 2 | Tappo scarico | |
| 36 | 10263460 | 4 | Guarnizione | |
| 37 | 13546331 | 8 | Prigioniero | |
| 38 | 12601371 | 1 | Rondella | |
| 39 | 13540820 | 7 | Prigioniero | |
| 40 | 15896221 | 7 | Dado | |
| 41 | 10516471 | 7 | Rondella | |
| 42 | 11500021 | 4 | Prigioniero | |
| 43 | 10516471 | 4 | Rondella | |
| 44 | 15896221 | 4 | Dado | |
| 45 | 109647 | 1 | Bussola per sede tenuta olio | |
| 46 | 11000921 | 3 | Prigioniero | |
| 47 | 12574121 | 4 | Dado | |
| 48 | 12601171 | 4 | Rondella | |
| 49 | 101848 | 1 | Anello di tenuta | |
| 50 | 102692 | 1 | Grano centraggio | |
| 51 | 101612 | 3 | Sfera per puntalino $\phi 5/16''$ | |
| 52 | 104103 | 1 | Anello di tenuta | |
| 53 | 100749 | 3 | Boccola per puntalino | |
| 54 | 100750 | 3 | Molla per puntalino | |
| 55 | 10275040 | 1 | Tappo carico e livello olio | |
| 56 | 101620 | 1 | Grano fissaggio perno per ingranaggio folle R. M. | |
| 57 | 13598021 | 8 | Dado | |
| 58 | 106778 | 1 | Anello tenuta olio | |
| 59 | 105634 | 1 | Silentbloc per tirante | |
| 60 | 14326050 | 1 | Tappo | |
| 61 | 13517521 | 8 | Prigioniero | |
| 62 | 16044221 | 2 | Bullone | |
| 63 | 11198073 | 2 | Rondella | |
| 64 | 105351 | 1 | Trasmissione flessibile contachilometri | |
| 65 | 109650 | 2 | Anello di tenuta | |

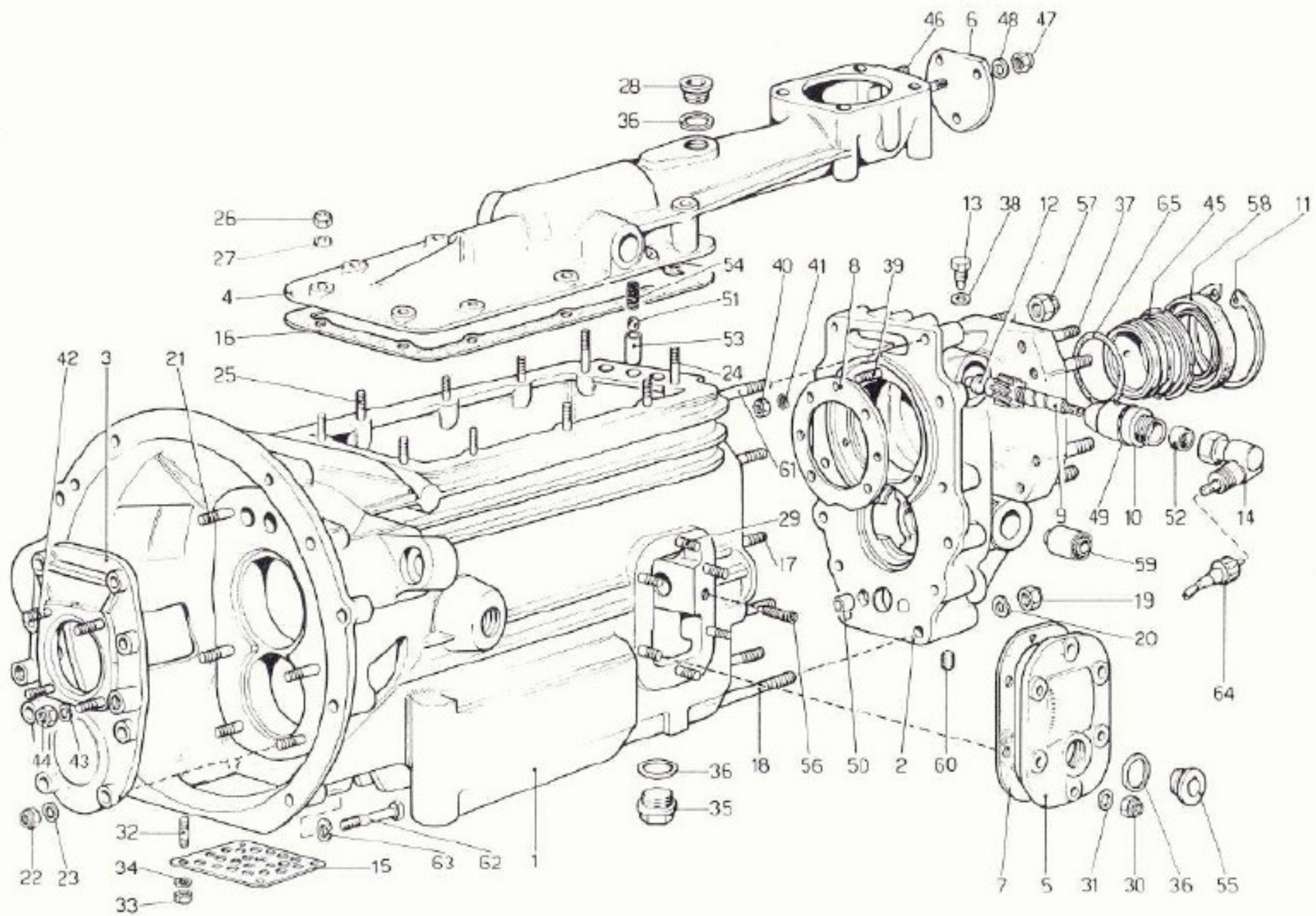

TAVOLA 27

| N. Fig. | DISEGNO | Quantità | DENOMINAZIONE | NOTE |
|---------|----------|----------|---------------------------------------|--------------------------------|
| 1 | 100729 | 1 | Ghiera | |
| 2 | 100708 | 1 | Cuscinetto anteriore albero primario | |
| 3 | 106897 | 1 | Albero primario | |
| 4 | 13907770 | 1 | Spina trascinamento | |
| 5 | 101605 | 1 | Cuscinetto posteriore albero primario | |
| 5 | 110988 | 1 | Cuscinetto posteriore albero primario | * In alternativa con n. 101605 |
| 6 | 11068375 | 1 | Seeger | |
| 7 | 15896411 | 4 | Dado | |
| 8 | 12601171 | 4 | Rondella | |
| 9 | 109656 | 1 | Coperchio pompa olio | |

| N. Fig. | DISEGNO | Quantità | DENOMINAZIONE | NOTE |
|---------|----------|----------|-----------------------------------|------|
| 10 | 11001220 | 4 | Prigioniero | |
| 11 | 109653 | 1 | Ingranaggio condotto | |
| 12 | 109652 | 1 | Ingranaggio conduttore | |
| 13 | 100691 | 1 | Perno per ingranaggio folle R.M. | |
| 14 | 100703 | 2 | Distanziale | |
| 15 | 101606 | 2 | Gabbia a rullini ingranaggio R.M. | |
| 16 | 102681 | 2 | Seeger | |
| 17 | 106890 | 1 | Ingranaggio folle R.M. | |
| 18 | 109655 | 1 | Filtro per pompa olio | |
| 19 | 101034 | 1 | Anello tenuta filtro | |

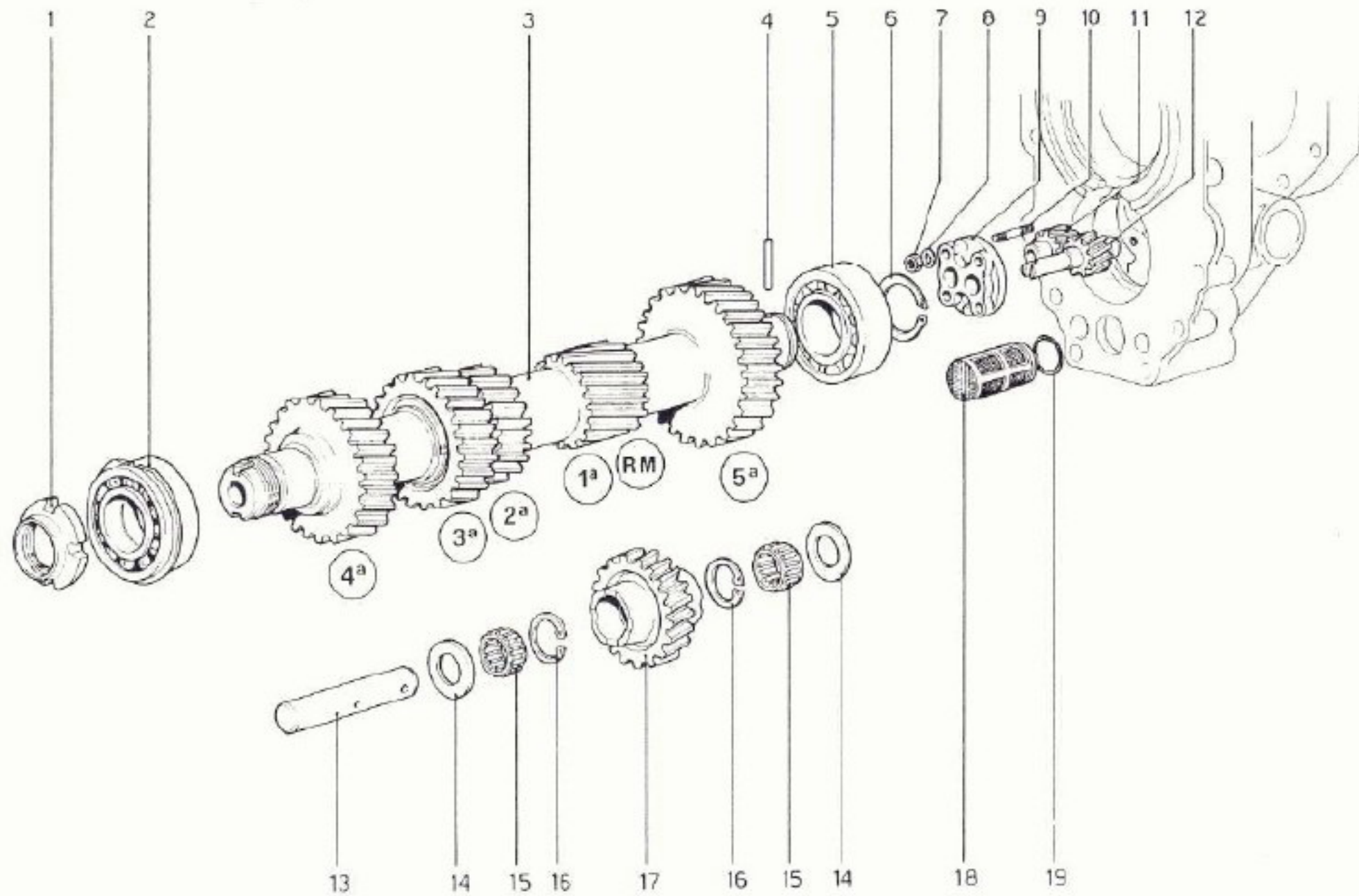

TAVOLA 28

| N. Fig. | DISEGNO | Quantità | DENOMINAZIONE | NOTE | N. Fig. | DISEGNO | Quantità | DENOMINAZIONE | NOTE |
|---------|---------|----------|---|------|---------|---------|----------|---|------------------------------|
| 1 | 100760 | 1 | Ghiera | | 19 | 106892 | 1 | Ingranaggio 1ª velocità | |
| 2 | 101609 | 1 | Cuscinetto supporto albero rinvio | | 20 | 101608 | 1 | Gabbia a rullini supporto albero secondario | |
| 3 | 106894 | 1 | Albero rinvio | | 21 | 100709 | 1 | Ghiera | |
| 4 | 106043 | 9 | Molla per puntalino | | 22 | 104054 | 2 | Pista rullini 2ª - 3ª velocità | |
| 5 | 106044 | 3 | Puntalino per tassello | | 23 | 109935 | 4 | Gabbia a rullini per 2ª - 3ª velocità | |
| 6 | 106042 | 9 | Tassello per sincronizzatore | | 24 | 104091 | 2 | Gabbia a rullini per 1ª - R.M. | |
| 7 | 106040 | 5 | Anello flottante sincronizzatore | | 25 | 110010 | 1 | Tappo conico | |
| 8 | 106050 | 1 | Corpo sincronizzatore 3ª e 4ª velocità | | 26 | 101611 | 1 | Sfera fissaggio vite senza fine | |
| 9 | 106038 | 3 | Manicotto sincronizzatore | | 27 | 110704 | 1 | Albero secondario | |
| 10 | 106039 | 2 | Corpo sincr. 1ª - 2ª - 5ª R.M. | | 28 | 104055 | 1 | Pista a rullini 5ª velocità | |
| 11 | 104057 | 1 | Distanziale fra 2ª - 3ª velocità | | 29 | 101610 | 2 | Gabbia a rullini 5ª velocità | |
| 12 | 106893 | 1 | Ingranaggio 2ª velocità | | 30 | 106896 | 1 | Ingranaggio R.M. | |
| 13 | 100729 | 1 | Ghiera | | 31 | 104056 | 1 | Distanziale fra ingranaggio e cuscinetto | |
| 14 | 106232 | 1 | Ingranaggio 3ª velocità | | 32 | 106895 | 1 | Ingranaggio 5ª velocità | |
| 15 | 109648 | 2 | Anello esterno tenuta olio | | 33 | 104059 | 1 | Distanziale fra sincronizzatore e 5ª velocità | |
| 16 | 109646 | 1 | Vite senza fine per centachilometri | | 34 | 104060 | 1 | Distanziale tra sincronizzatore e R.M. | |
| 17 | 109649 | 2 | Anello interno tenuta olio | | 35 | 113412 | 3 | Puntalino per tassello | |
| 18 | 101607 | 1 | Cuscinetto posteriore albero secondario | | 36 | 106044 | 3 | Puntalino per tassello | * Dopo esaur. vale n. 113412 |

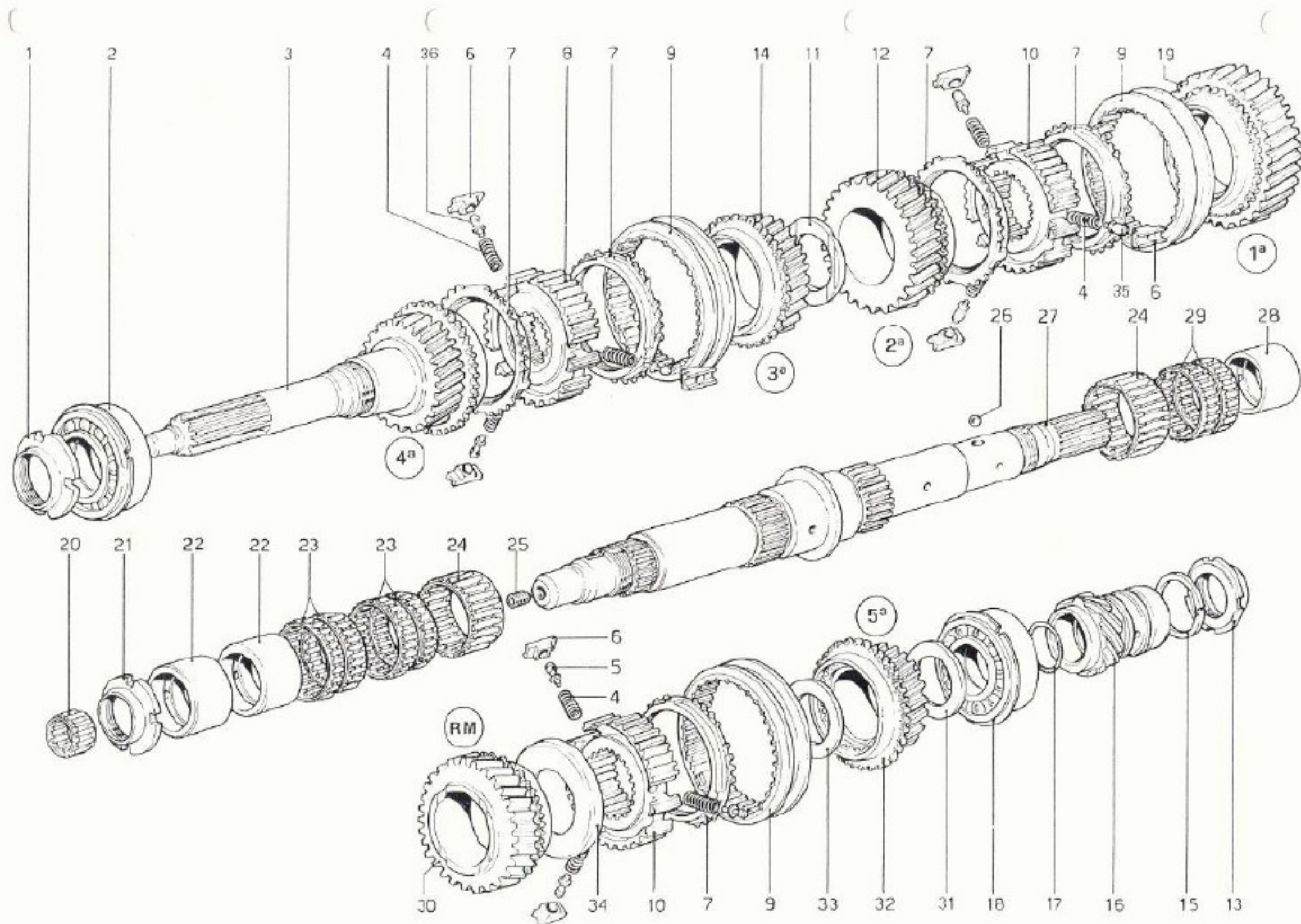

TAVOLA 29

| N. Fig. | DISEGNO | Quantità | DENOMINAZIONE | NOTE |
|---------|----------|----------|---|-------------------|
| 1 | 104826 | 1 | Torretta comando cambio | |
| 2 | 100684 | 1 | Selettore marce | |
| 3 | 100737 | 1 | Spina | |
| 4 | 104070 | 1 | Asta comando 1 ^a e 2 ^a velocità | |
| 5 | 104071 | 1 | Asta comando 3 ^a e 4 ^a velocità | |
| 6 | 104072 | 1 | Asta comando 5 ^a velocità e R.M. | |
| 7 | 104068 | 2 | Forcella per 1 ^a - 2 ^a - 5 ^a velocità e R.M. | |
| 8 | 104069 | 1 | Forcella per 3 ^a - 4 ^a velocità | |
| 9 | 100745 | 2 | Forcellino per 1 ^a - 2 ^a - 5 ^a e R.M. | |
| 10 | 100746 | 1 | Forcellino per 3 ^a - 4 ^a velocità | |
| 11 | 100747 | 2 | Rullino arresto aste laterali | |
| 12 | 100748 | 1 | Rullino asta centrale | |
| 13 | 10f 313 | 1 | Levetta comando aste cambio | |
| 14 | 100752 | 1 | Asta rinvio comando cambio | |
| 15 | 105635 | 2 | Puntalino richiamo leva | |
| 16 | 100753 | 2 | Boccola per puntalino | |
| 17 | 100754 | 2 | Molle per puntalino | |
| 18 | 100756 | 1 | Molla richiamo leva | |
| 19 | 104829 | 1 | Anello tenuta molla | |
| 20 | 100757 | 1 | Leva comando cambio | * Non vale per GD |
| 20 | 104447 | 1 | Leva comando cambio | * Vale per GD |
| 21 | 100912 | 1 | Impugnatura asta comando cambio | |
| 22 | 106133 | 1 | Asta comando cambio | |
| 23 | 101616 | 2 | Anello di tenuta | |
| 24 | 11057676 | 2 | Anello di arresto | |

| N. Fig. | DISEGNO | Quantità | DENOMINAZIONE | NOTE |
|---------|----------|----------|---------------------------------------|------|
| 25 | 104279 | 1 | Bullone | |
| 26 | 103587 | 1 | Rondella | |
| 27 | 101619 | 2 | Vite | |
| 28 | 16136721 | 4 | Vite fissaggio torretta | |
| 29 | 103830 | 4 | Helix - coil per vite | |
| 30 | 12601371 | 4 | Rondella | |
| 31 | 16043621 | 6 | Bullone | |
| 32 | 109230 | 1 | Guarnizione per piastra | |
| 33 | 10516677 | 6 | Rondella | |
| 34 | 100738 | 1 | Perno per interruttore R.M. | |
| 35 | 100946 | 1 | Interruttore per luce R.M. | |
| 36 | 103096 | 1 | Anello elastico | |
| 37 | 105140 | 1 | Anello per asta rinvio | |
| 38 | 104028 | 1 | Soffietto sulla torretta per leva | |
| 39 | 104830 | 1 | Soffietto sul tunnel per torretta | |
| 40 | 10902421 | 6 | Bullone fissaggio soffietto | |
| 41 | 106850 | 6 | Rondella | |
| 42 | 105502 | 1 | Anello in gomma per leva | |
| 43 | 106134 | 2 | Boccola | |
| 44 | 106135 | 1 | Distanziale | |
| 45 | 106136 | 1 | Anello elastico | |
| 46 | 106137 | 1 | Tassello di spallamento | |
| 47 | 10902221 | 6 | Vite | |
| 48 | 106850 | 6 | Rondella | |
| 49 | 109229 | 1 | Piastra per soffietto torretta cambio | |

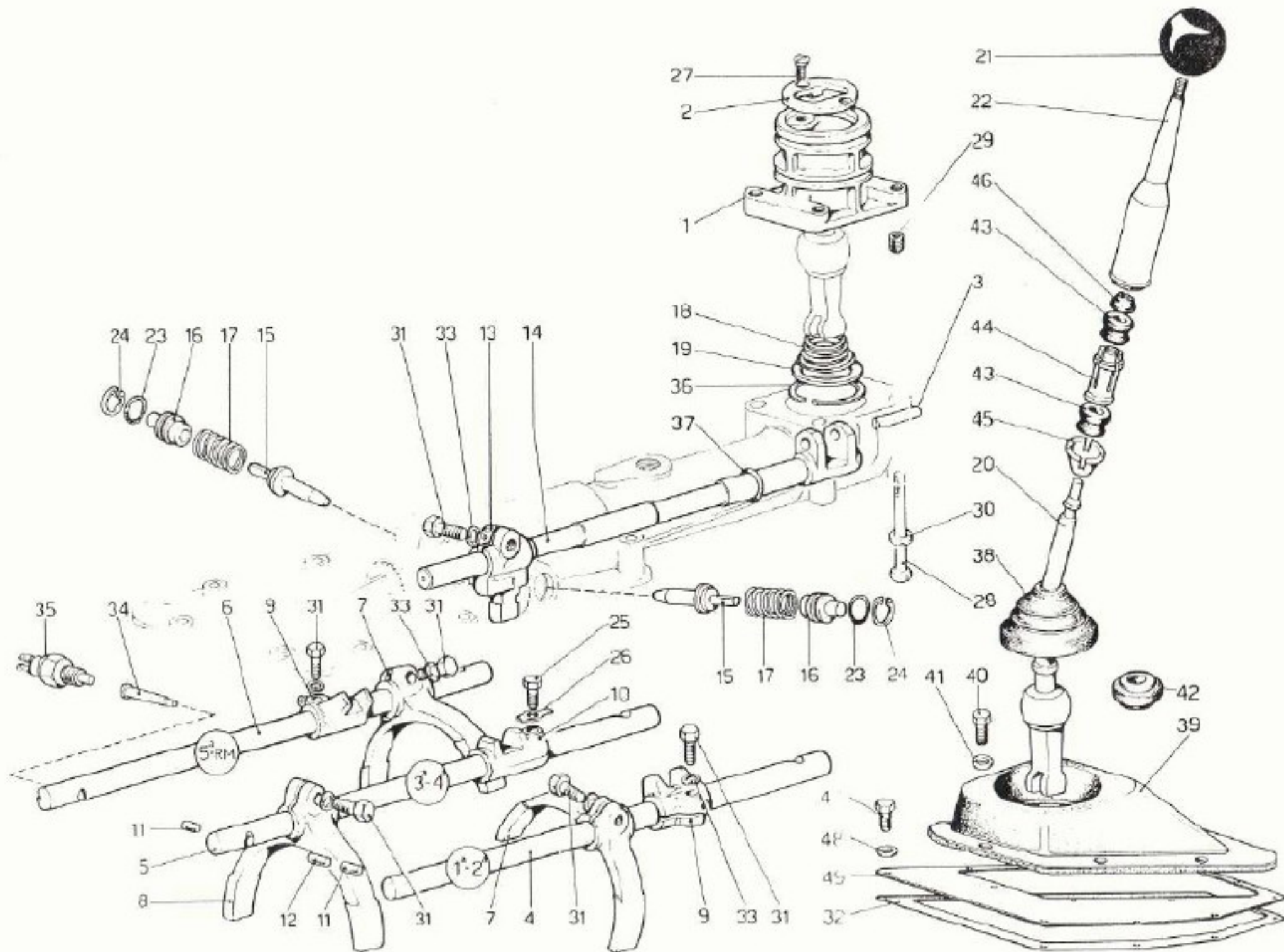

TAVOLA 30

| N. Fig. | DISEGNO | Quantità | DENOMINAZIONE | NOTE | N. Fig. | DISEGNO | Quantità | DENOMINAZIONE | NOTE |
|---------|----------|----------|------------------------------|--|---------|----------|----------|-------------------------------|--------------------------|
| 1 | 109095 | 1 | Albero di trasmissione | * Vale per 400 automatic Vale fino ad esaurimento | 7 | 101264 | 4 | Bullone | |
| 1 | 111217 | 1 | Albero di trasmissione | * Vale per 400 automatic dopo esaurimento n. 109095 | 8 | 102825 | 4 | Dado | |
| 1 | 109269 | 1 | Albero di trasmissione | * Vale per 400 GT | 9 | 104990 | 1 | Cuscinetto | |
| 2 | 109080 | 1 | Manicotto | * Vale per 400 automatic con particolare n. 109095 | 10 | 11061075 | 1 | Seeger | |
| 2 | 111218 | 1 | Manicotto | * Vale per 400 automatic con particolare n. 111217 | 11 | 109950 | 1 | Forcella ancoraggio cambio | |
| 2 | 105283 | 1 | Manicotto | * Vale per 400 GT | 12 | 109958 | 1 | Tirante per ancoraggio cambio | * Vale per 400 automatic |
| 3 | 102294 | 8 | Bullone per manicotto | | 12 | 109952 | 1 | Tirante per ancoraggio cambio | * Vale per 400 GT |
| 4 | 10516677 | 8 | Rondella | | 13 | 100734 | 2 | Tampone | |
| 5 | 109096 | 1 | Tubo anteriore cambio ponte | * Vale per 400 automatic | 14 | 100735 | 2 | Scodellino per tampone | |
| 5 | 109270 | 1 | Tubo anteriore cambio ponte | * Vale per 400 GT | 15 | 101622 | 2 | Rondella | |
| 6 | 105287 | 1 | Tubo posteriore cambio ponte | | 16 | 15541231 | 1 | Bullone | |
| | | | | | 17 | 16105121 | 1 | Dado | |
| | | | | | 18 | 16101521 | 5 | Dado | |
| | | | | | 19 | 105283 | 1 | Manicotto | |

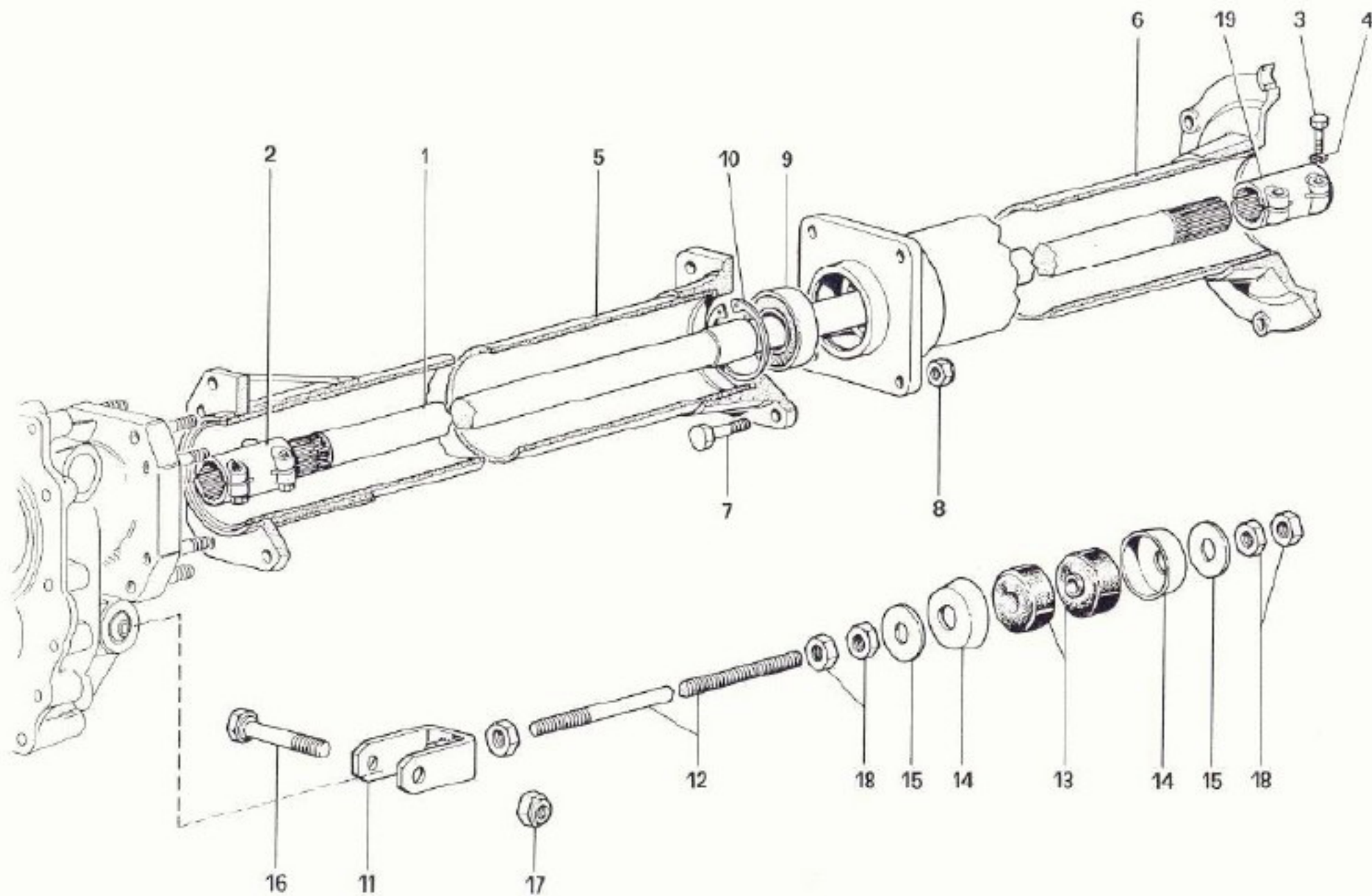

TAVOLA 31

| N. Fig. | DISEGNO | Quantità | DENOMINAZIONE | NOTE |
|---------|----------|----------|--|--------------------------|
| | 111851 | | Scatola differenziale completa | |
| 1 | 100815 | 1 | Scatola differenziale | |
| 2 | 100818 | 1 | Coperchio posteriore | |
| 3 | 100819 | 1 | Guarnizione per coperchio posteriore | |
| 4 | 110250 | 1 | Coperchio laterale Dx | * Vale per 400 automatic |
| 4 | 100816 | 1 | Coperchio laterale Dx | * Vale per 400 GT |
| 5 | 100820 | 2 | Spessore per coperchio laterale mm. 1 | |
| - | 107458 | 2 | Idem spessore mm. 1,25 | |
| - | 107459 | 2 | Idem spessore mm. 1,5 | |
| - | 107460 | 2 | Idem spessore mm. 1,75 | |
| - | 107461 | 2 | Idem spessore mm. 2 | |
| 6 | 100825 | 2 | Tampone sostegno scatola differenziale | |
| 7 | 100826 | 1 | Tappo scarico olio | |
| 8 | 13546321 | 6 | Prigioniero | |
| 9 | 13598821 | 6 | Dado | |
| 10 | 10044021 | 10 | Vite fissaggio coperchio posteriore | |
| 11 | 11198871 | 10 | Rondella conica | |
| - | 107439 | - | Ponte completo 400 GT | |
| - | 109377 | - | Ponte completo 400 AUT | |

| N. Fig. | DISEGNO | Quantità | DENOMINAZIONE | NOTE |
|---------|----------|----------|--|--------------------------|
| 12 | 13546221 | 8 | Prigioniero lungo | |
| 13 | 13449421 | 4 | Prigioniero corto | |
| 14 | 10516870 | 12 | Rondella | |
| 15 | 12164721 | 12 | Dado | |
| 16 | 101638 | 2 | Anello di tenuta | |
| 17 | 10275840 | 1 | Tappo per livello olio | |
| 18 | 10263460 | 1 | Guarnizione | |
| 19 | 102920 | 1 | Distanziale fra scatola e porta cuscinetto | |
| 20 | 10265160 | 1 | Guarnizione | |
| 21 | 101639 | 2 | Vite chiusura fori passaggio olio | |
| 22 | 12574521 | 2 | Dado | |
| 23 | 13550476 | 2 | Rondella | |
| 24 | 13411990 | 1 | Sfiato | |
| 25 | 102921 | 1 | Porta cuscinetto posteriore | |
| 26 | 106940 | 1 | Convogliatore olio a cuscinetto anteriore | |
| 27 | 110249 | 1 | Coperchio laterale Sx | * Vale per 400 automatic |
| 27 | 100816 | 1 | Coperchio laterale Sx | * Vale per 400 GT |

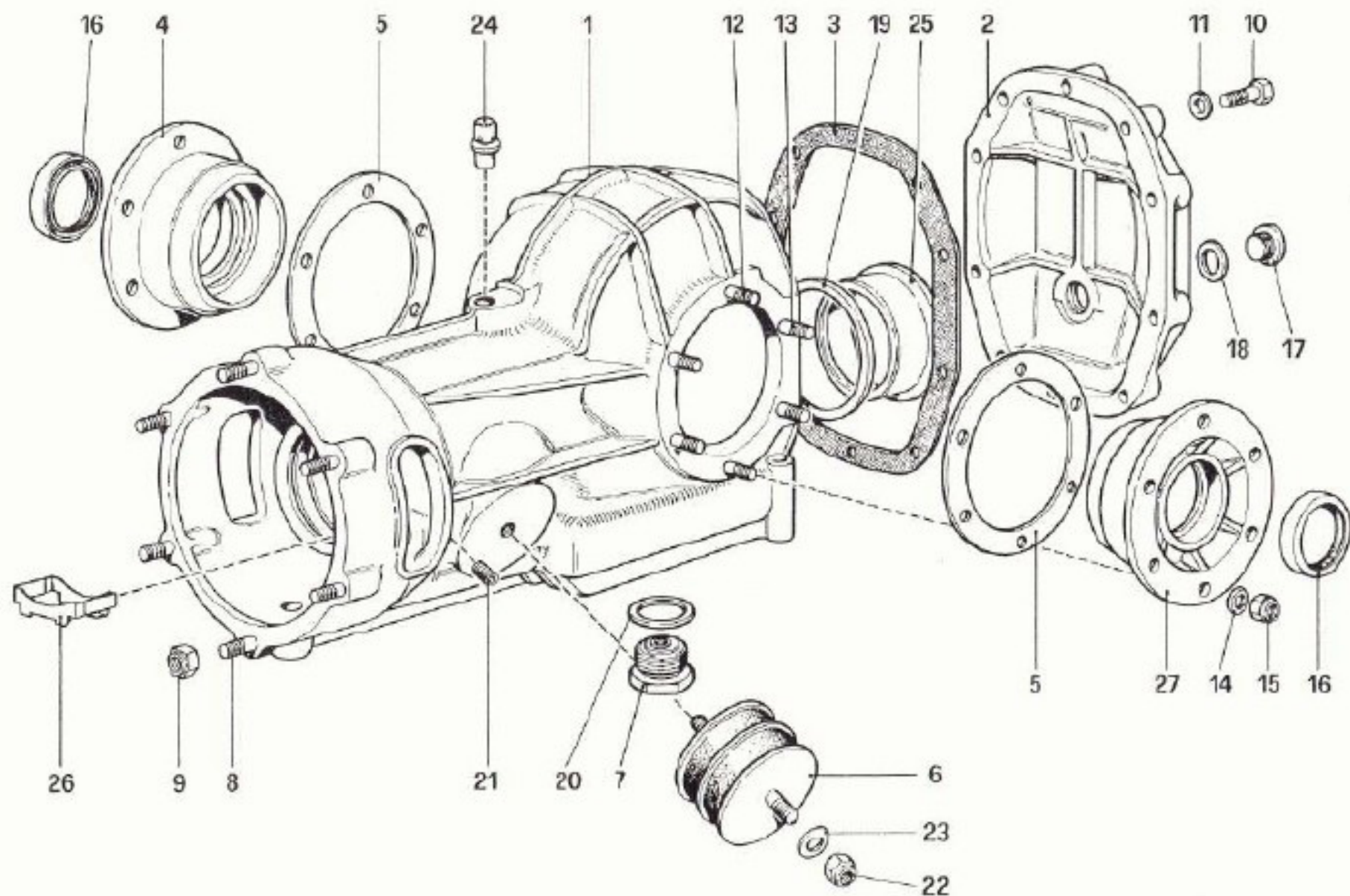

TAVOLA 32

| N. Fig. | DISEGNO | Quantità | DENOMINAZIONE | NOTE | N. Fig. | DISEGNO | Quantità | DENOMINAZIONE | NOTE |
|---------|---------|----------|---|--|---------|----------|----------|-----------------------------------|-----------------------------------|
| 1 | 103885 | 2 | Assieme semiassi | | 4 | 100821 | 1 | Distanziale fra cuscinetti | |
| - | 111852 | - | Coppia conica completa R12/39 | * Vale per 400 automatic Vale fino ad esaurimento | 5 | 100822 | 1 | Distanziale per rasamento | |
| - | 111853 | - | Coppia conica completa R12/39 | * Vale per 400 automatic dopo esaurimento n. 111852 | 6 | 101626 | 1 | Differenziale completo | |
| - | 111854 | - | Coppia conica completa R10/43 | * Vale per 400 GT | 7 | 100707 | 1 | Chiera autobloccante | |
| 2 | 110297 | 1 | Corona per coppia conica R 12/39 | * Vale per 400 automatic Vale fino ad esaurimento | 8 | 101631 | 2 | Flangia attacco semiassi | * Vale fino ad esaurimento |
| 2 | 110620 | 1 | Corona per coppia conica R 12/39 | * Vale per 400 automatic dopo esaurimento n. 110297 | 8 | 111522 | 2 | Flangia attacco semiassi | * Vale dopo esaurimento n. 101631 |
| 2 | 104577 | 1 | Corona per coppia conica R 10/43 | * Vale per 400 GT | 9 | 101632 | 24 | Bullone fissaggio semiassi | |
| 3 | 110298 | 1 | Pignone per coppia conica R 12/39 | * Vale per 400 automatic Vale fino ad esaurimento | 10 | 101633 | 24 | Dado | |
| 3 | 110821 | 1 | Pignone per coppia conica R 12/39 | * Vale per 400 automatic dopo esaurimento n. 110298 | 11 | 101634 | 2 | Cuscinetto supporto differenziale | |
| 3 | 105289 | 1 | Pignone per coppia conica R 10/43 | * Vale per 400 GT | 12 | 101635 | 1 | Cuscinetto anteriore | |
| | | | N.B. I particolari 2 e 3 sono forniti a ricambio con i complessivi 111852 111853 - 111854 | | 13 | 101636 | 1 | Cuscinetto posteriore | |
| | | | | | 14 | 101637 | 1 | Anello di tenuta | |
| | | | | | 15 | 11061976 | 2 | Seeger | |
| | | | | | 16 | 105290 | 1 | Distanziale sul pignone | |
| | | | | | 17 | 95860404 | 4 | Cuffia semiassi | |

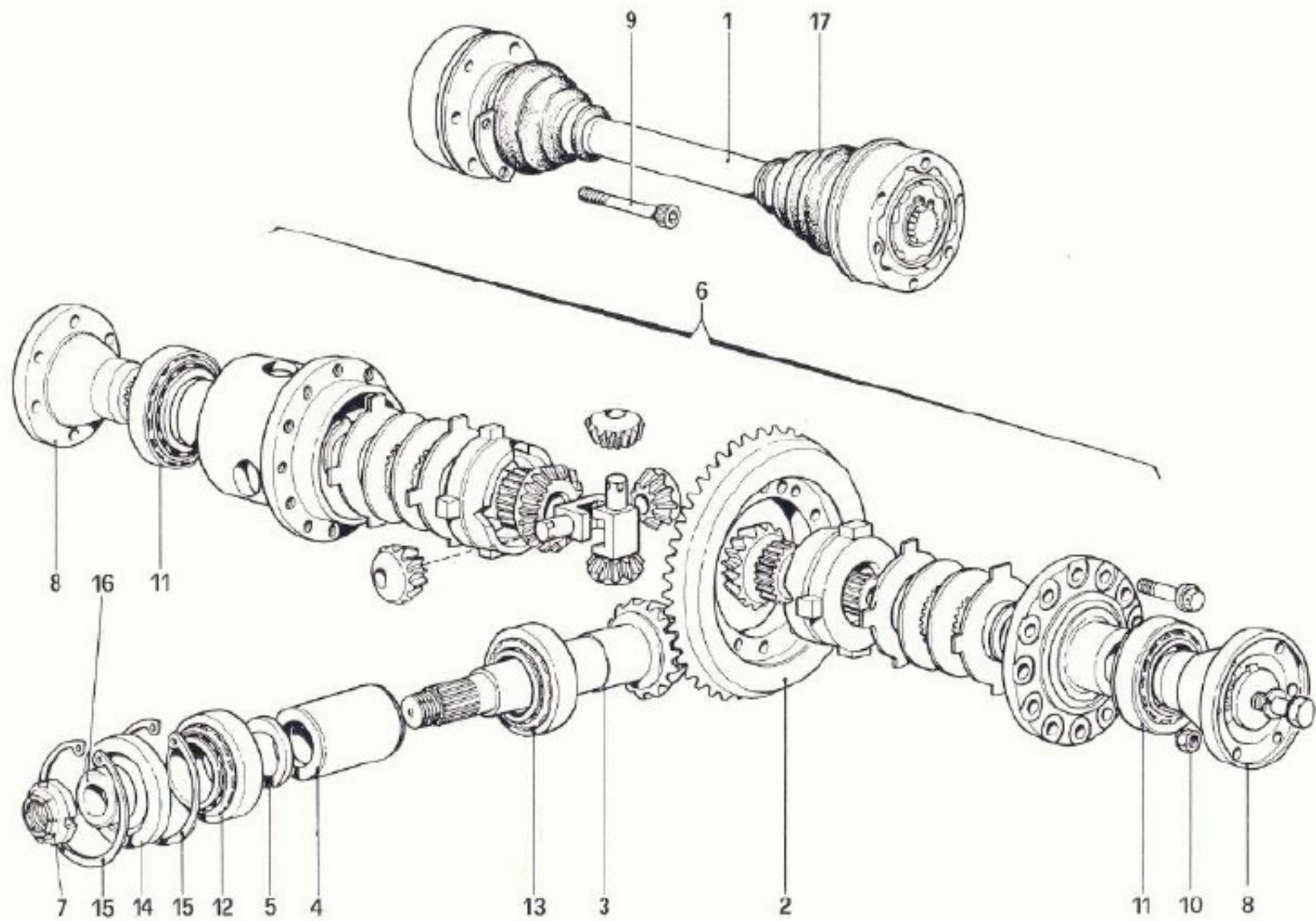

TAVOLA 33

| N. Fig. | DISEGNO | Quantità | DENOMINAZIONE | NOTE |
|---------|----------|----------|--|------|
| 1 | 108802 | 1 | Vaschetta liquido freni | |
| 2 | 110792 | 1 | Servofreno | |
| 3 | 109140 | 1 | Supporto pedaliera | |
| 4 | 12601371 | 4 | Rondella | |
| 5 | 16104421 | 4 | Dado | |
| 6 | 16135921 | 6 | Bullone fissaggio supporto | |
| 7 | 12601371 | 6 | Rondella | |
| 8 | 100975 | 1 | Guarnizione | |
| 9 | 13942879 | 1 | Spina | |
| 10 | 109142 | 1 | Perno supporto pedale | |
| 11 | 100787 | 2 | Boccola | |
| 12 | 110766 | 1 | Valvola segnalatrice minimo vuoto | |
| 13 | 110765 | 1 | Bocchettone | |
| 14 | 111024 | 1 | Tubo dal servofreno alla pompa depressione | |
| 15 | 106625 | 2 | Anello di tenuta vaschetta | |
| 16 | 100507 | 3 | Fascetta | |
| 17 | 101305 | 1 | Molla richiamo pedale | |
| 18 | 109143 | 1 | Distanziale | |
| 19 | 100957 | 1 | Perno per leva rinvio | |
| 20 | 100962 | 1 | Anello di fermo | |
| 21 | 101662 | 1 | Dado gommato | |
| 22 | 12179999 | 1 | Fascetta | |

| N. Fig. | DISEGNO | Quantità | DENOMINAZIONE | NOTE |
|---------|----------|----------|--|------|
| 23 | 101663 | 1 | Interruttore per luci stop | |
| 24 | 110746 | 1 | Tubo collegamento valvola di non ritorno al servofreno | |
| 25 | 101538 | 1 | Valvola di non ritorno | |
| 26 | 110747 | 1 | Tubo dalla valvola non ritorno al collettore | |
| 27 | 100961 | 2 | Perno | |
| 28 | 100958 | 2 | Boccola per leva rinvio | |
| 29 | 100951 | 1 | Leva rinvio servofreno | |
| 30 | 100959 | 1 | Tirante per registro | |
| 31 | 100965 | 1 | Controdado | |
| 32 | 100963 | 1 | Perno | |
| 33 | 100960 | 1 | Registro per leva freno | |
| 34 | 100964 | 3 | Rondella | |
| 35 | 10734301 | 3 | Copiglia | |
| 36 | 101308 | 1 | Bullone | |
| 37 | 109138 | 1 | Leva freno | |
| 38 | 101309 | 1 | Dado | |
| 39 | 109135 | 1 | Pedale freno | |
| 40 | 109141 | 1 | Gommino pretezione pedale | |

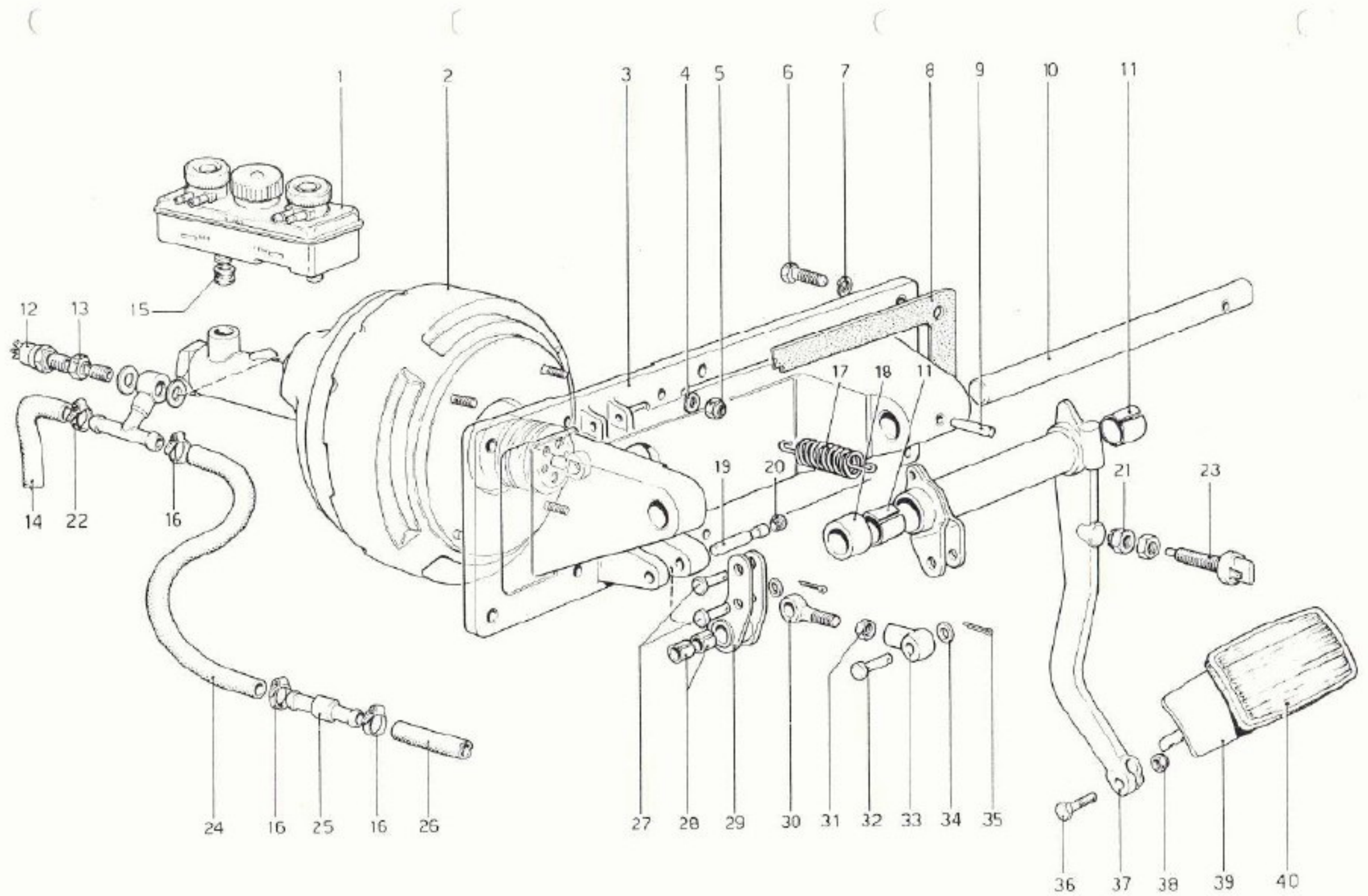

TAVOLA 34

| N. Fig. | DISEGNO | Quantità | DENOMINAZIONE | NOTE |
|---------|---------|----------|--|--------------------------------|
| 1 | 100949 | 1 | Leva freno | |
| 2 | 100951 | 1 | Leva rinvio servofreno | |
| 3 | 100958 | 2 | Boccola per leva rinvio | |
| 4 | 100959 | 1 | Tirante per registro | |
| 5 | 100960 | 1 | Registro per leva freno | |
| 6 | 100961 | 2 | Perno | |
| 7 | 100963 | 1 | Perno | |
| 8 | 101305 | 1 | Molla richiamo pedale | |
| 9 | 100976 | 1 | Gommino protezione pedale | |
| 10 | 100787 | 2 | Boccola | |
| 11 | 101663 | 1 | Interruttore per luci stop | |
| 12 | 101662 | 1 | Dado gommato | |
| 13 | 110751 | 1 | Tubo collegamento depressore al servofreno | |
| 14 | 100947 | 1 | Assieme pedale freno | * Dopo esaurim. vale n. 113526 |
| 15 | 100957 | 1 | Perno per leva rinvio | |
| 16 | 100962 | 1 | Anello di fermo | |

| N. Fig. | DISEGNO | Quantità | DENOMINAZIONE | NOTE |
|---------|----------|----------|---|------|
| 17 | 100964 | 3 | Rondella | |
| 18 | 10734301 | 3 | Copiglia | |
| 19 | 16104421 | 4 | Dado | |
| 20 | 12601371 | 4 | Rondella | |
| 21 | 100965 | 1 | Controdado | |
| 22 | 101308 | 1 | Bullone | |
| 23 | 101309 | 1 | Dado | |
| 24 | 108802 | 1 | Vaschetta per liquido freni | |
| 25 | 106625 | 2 | Anello di tenuta | |
| 26 | 101536 | 1 | Servofreno | |
| 27 | 101538 | 1 | Valvola di non ritorno | |
| 28 | 110746 | 1 | Tubo collegamento valvola di non ritorno al servofreno | |
| 29 | 100507 | 4 | Fascetta | |
| 30 | 110747 | 1 | Tubo collegamento valvola non ritorno al collettore aspirazione | |

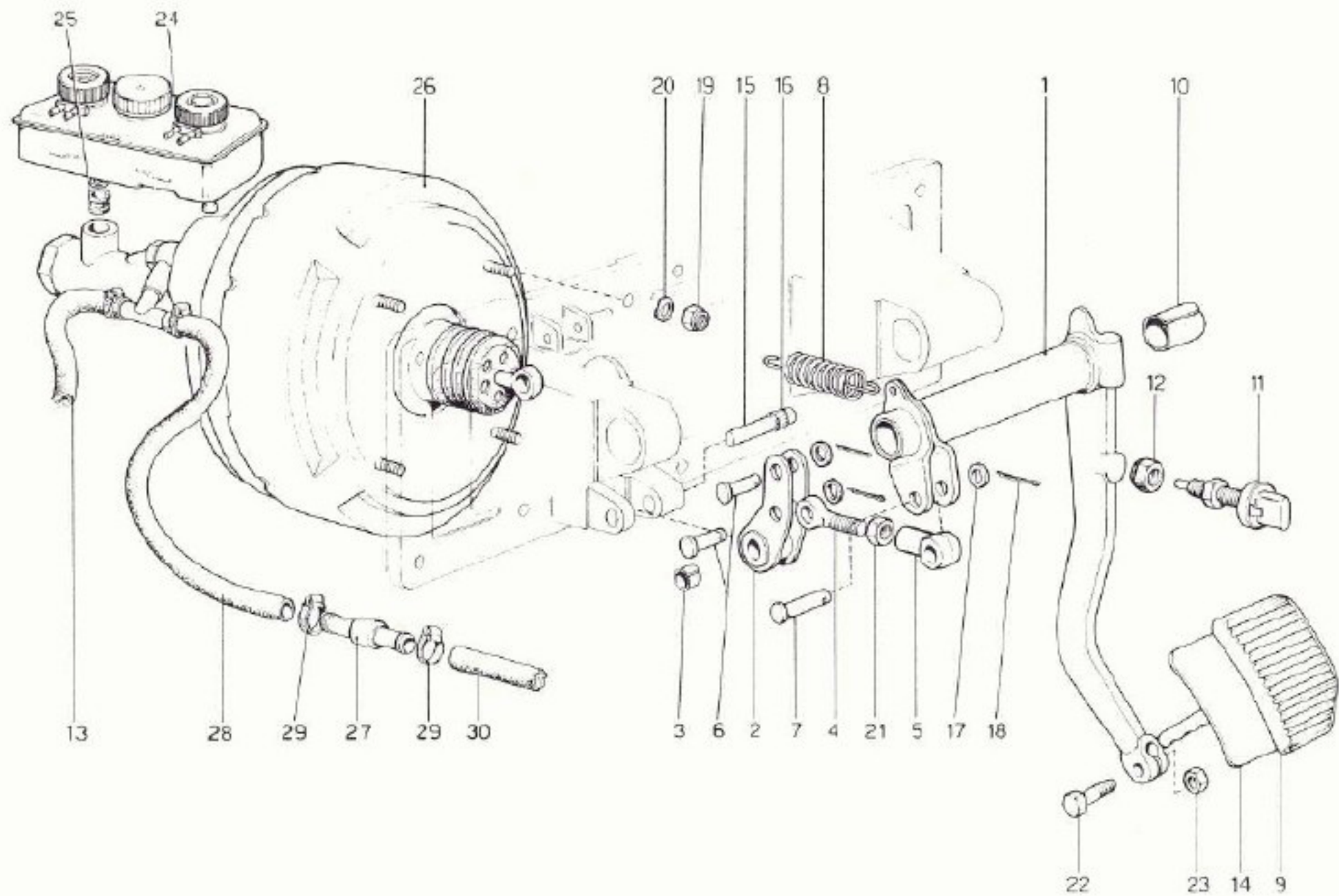

TAVOLA 35

| N. Fig. | DISEGNO | Quantità | DENOMINAZIONE | NOTE |
|---------|----------|----------|----------------------------------|------|
| 1 | 115728 | 1 | Corpo di trascinamento | |
| 2 | 100493 | 1 | Depressore aria | |
| 3 | 100205 | 1 | Piastrina di sicurezza | |
| 4 | 100495 | 2 | Bullone fissaggio depressore | |
| 5 | 11197773 | 3 | Rondella | |
| 6 | 100496 | 1 | Prigioniero fissaggio depressore | |
| 7 | 15896221 | 1 | Dado | |
| 8 | 11903811 | 1 | Bocchettone | |
| 9 | 10260160 | 2 | Guarnizione | |

| N. Fig. | DISEGNO | Quantità | DENOMINAZIONE | NOTE |
|---------|----------|----------|---|------------------------------|
| 10 | 100498 | 1 | Bocchettone | * Non vale per 400 automatic |
| 11 | 100499 | 1 | Raccordo orientabile | |
| 12 | 10257460 | 2 | Guarnizione | |
| 13 | 12179990 | 2 | Fascetta | |
| 14 | 110459 | 1 | Tubo collegamento depressore alla base filtri olio | |
| 15 | 101025 | 1 | Anello di tenuta | |
| 16 | 100206 | 1 | Bullone fissaggio ingranaggio | |
| 17 | 106612 | 1 | Rondella | |
| 18 | 116420 | 2 | Tassello in gomma | |

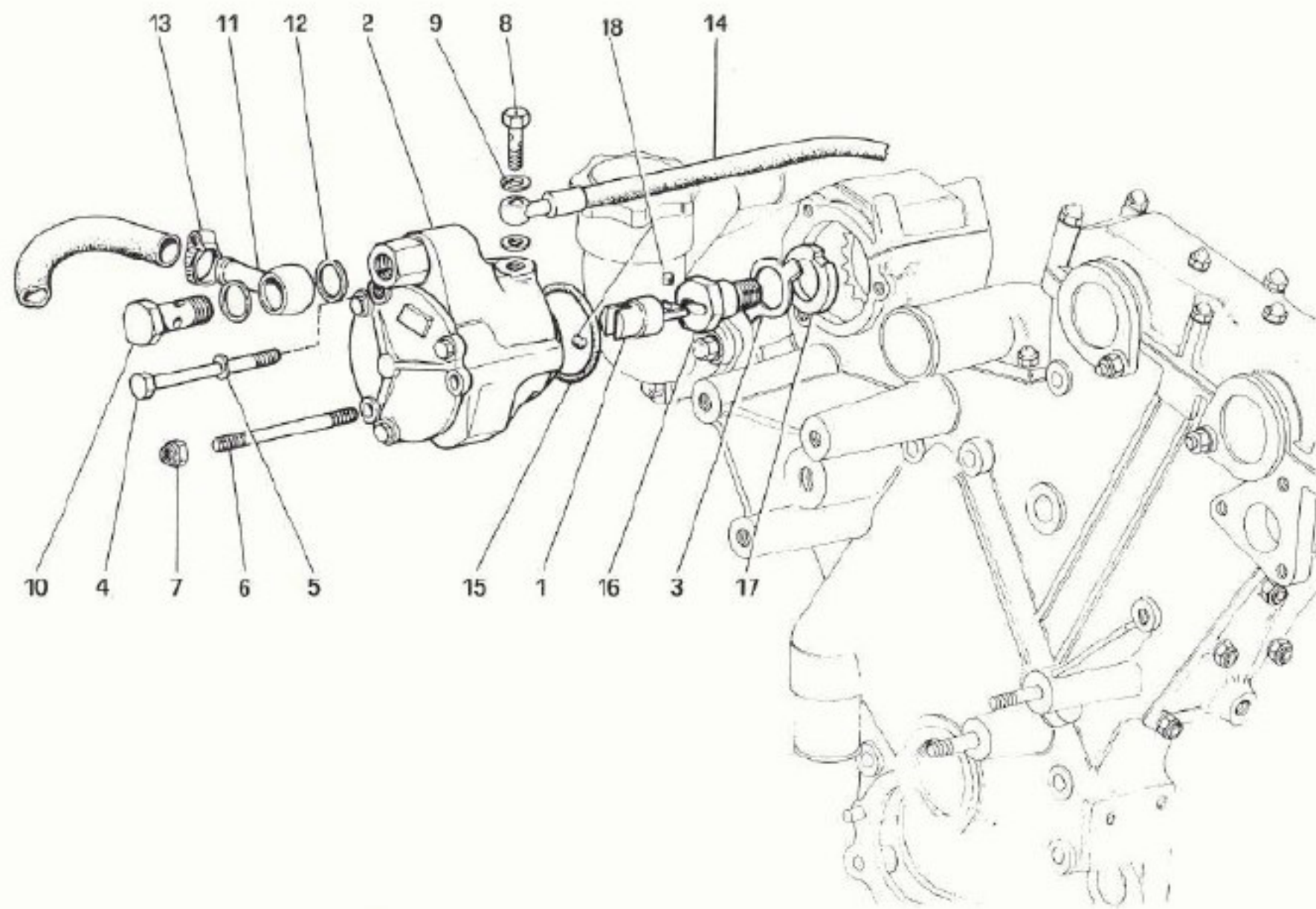

TAVOLA 36

| N. Fig. | DISEGNO | Quan- tità | DENOMINAZIONE | NOTE |
|------------|----------|---------------|---|------|
| 1 | 109892 | 1 | Pinza anteriore destra | |
| 2 | 109893 | 1 | Pinza anteriore sinistra | |
| 3 | 108075 | 1 | Pinza posteriore destra | |
| 4 | 108074 | 1 | Pinza posteriore sinistra | |
| 5 | 110585 | 2 | Disco freno anteriore | |
| 6 | 110586 | 2 | Disco freno posteriore | |
| 7 | 110833 | 2 | Valvola limitatrice di frenata | |
| 8 | 101415 | 1 | Valvola segnalazione differenza di pressione | |
| 9 | 16043021 | 4 | Bullone fissaggio valvola | |
| 10 | 105278 | 1 | Tubetto dal flessibile anteriore destro al 3 vie anteriore circuito superiore | |
| 11 | 106852 | 4 | Rondella | |
| 12 | 103755 | 4 | Fascetta fissaggio tubi flessibili | |
| 13 | 101393 | 8 | Tube flessibile comando freni anteriori e posteriori | |
| 14 | 101394 | 2 | Raccordo a 3 vie | |
| 15 | 101397 | 2 | Tubetto dalla valvola segnalazioni al 3 vie anteriore circuito inferiore e superiore | |
| 16 | 104469 | 1 | Tubetto dal flessibile anteriore destro al 3 vie circuito inferiore | |
| 17 | 105851 | 2 | Tubetto dal flessibile ant. sinistro al 3 vie circuito inferiore e superiore | |

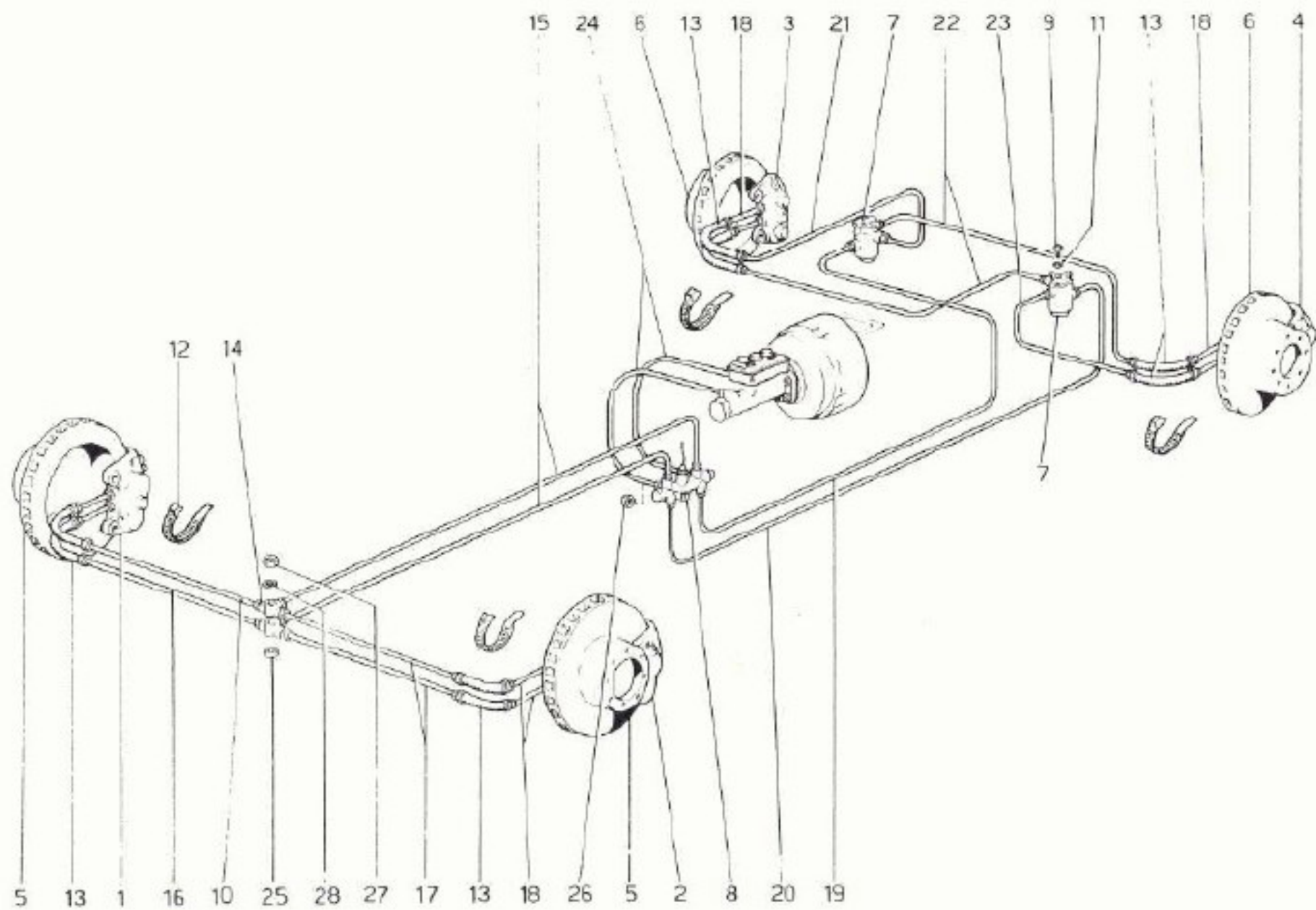

TAVOLA 37

| N. Fig. | DISEGNO | Quantità | DENOMINAZIONE | NOTE |
|---|---------|----------|--|------|
| PINZE PER FRENI ANTERIORI | | | | |
| — | 109892 | 1 | Pinza freno destra completa | |
| — | 109893 | 1 | Pinza freno sinistra completa | |
| 1 | 108073 | 4 | Pastiglie di frizione | |
| 2 | ATE | 2 | Molla pressione pastiglie | |
| 3 | ATE | 8 | Anello fermo | |
| 4 | ATE | 8 | Anello protezione cilindretto | |
| 5 | ATE | 8 | Cilindretto | |
| 6 | ATE | 8 | Anello tenuta sul cilindretto | |
| 7 | ATE | 4 | Spina per pastiglie | |
| 8 | ATE | 6 | Valvola di spurgo | |
| 9 | ATE | 6 | Cappuccio valvola spurgo | |
| 10 | ATE | 8 | Anello tenuta sul distanziale | |
| 11 | ATE | 4 | Distanziale | |
| 12 | ATE | 2 | Corpo esterno cilindretti | |
| 13 | ATE | 2 | Corpo interno cilindretti | |
| 14 | ATE | 4 | Bullone bloccaggio corpi cilindretti | |
| 15 | ATE | 4 | Dadi per bulloni | |
| 16 | 101393 | 4 | Tubo flessibile colleg. pinze ant. | |
| 17 | 105277 | 1 | Squadretto sul fuso (destra) | |
| — | 101402 | 1 | Squadretta sul fuso (sinistra) | |
| 18 | 101401 | 4 | Tubetto dalla pinza al flessibile | |
| 19 | 101412 | 4 | Piastrina di sicurezza | |
| 20 | 101413 | 8 | Dado | |
| 21 | 112698 | 4 | Piastrina | |
| 22 | 103637 | 4 | Bullone fissaggio pinza | |
| 23 | 108919 | 4 | Rondella di rasamento Sp. 0,2 mm. | |
| — | 108919 | 4 | Idem Sp. 0,3 mm. | |
| — | 108920 | 4 | Idem Sp. 0,5 mm. | |
| — | 108921 | 4 | Idem Sp. 0,6 mm. | |
| — | 108922 | 4 | Idem Sp. 0,7 mm. | |
| — | 108923 | 4 | Idem Sp. 0,8 mm. | |
| — | 108924 | 4 | Idem Sp. 1 mm. | |
| 24 | 101255 | 4 | Rondella | |
| 25 | 114617 | 8 | Pellicola insonorizzante per piastrina | |
| N.B. I particolari ATE n. 2-3-4-5-6-7-8-9-10-11-12-13-14-15 non sono forniti a ricambio ma con i complessivi n. 109892 e 109893 | | | | |

| N. Fig. | DISEGNO | Quantità | DENOMINAZIONE | NOTE |
|---|---------|----------|--------------------------------------|------|
| PINZE PER FRENI POSTERIORI | | | | |
| — | 108075 | 1 | Pinza freno destra completa | |
| — | 108074 | 1 | Pinza freno sinistra completa | |
| 1 | 108076 | 4 | Pastiglie di frizione | |
| 2 | ATE | 2 | Molla pressione pastiglie | |
| 3 | ATE | 8 | Anello protezione cilindretto | |
| 4 | ATE | 8 | Cilindretto | |
| 5 | ATE | 8 | Anello tenuta sul cilindretto | |
| 6 | ATE | 4 | Spina per pastiglie | |
| 7 | ATE | 6 | Valvola di spurgo | |
| 8 | ATE | 6 | Cappuccio per valvola di spurgo | |
| 9 | ATE | 8 | Anello di tenuta sul distanziale | |
| 10 | ATE | 4 | Distanziale | |
| 11 | ATE | 2 | Corpo esterno cilindretti | |
| 12 | ATE | 2 | Corpo interno cilindretti | |
| 13 | ATE | 4 | Bullone bloccaggio corpi cilindretti | |
| 14 | 105054 | 4 | Piastrina | |
| 15 | 101393 | 4 | Tubo flessibile colleg. pinze post. | |
| 16 | 101401 | 4 | Tubetto dalla pinza al flessibile | |
| 17 | 101410 | 1 | Squadretta sul portamozzo Dx | |
| — | 105276 | 1 | Squadretta sul portamozzo Sx | |
| 18 | 101412 | 4 | Piastrina di sicurezza | |
| 19 | 101413 | 8 | Dado | |
| 20 | 101264 | 4 | Bullone fissaggio pinza | |
| 21 | 101255 | 4 | Rondella | |
| 22 | 108918 | 4 | Rondella di rasamento Sp. 0,2 mm. | |
| — | 108919 | 4 | Idem Sp. 0,3 mm. | |
| — | 108920 | 4 | Idem Sp. 0,5 mm. | |
| — | 108921 | 4 | Idem Sp. 0,6 mm. | |
| — | 108922 | 4 | Idem Sp. 0,7 mm. | |
| — | 108923 | 4 | Idem Sp. 0,8 mm. | |
| — | 108924 | 4 | Idem Sp. 1 mm. | |
| N.B. I particolari ATE n. 2-3-4-5-6-7-8-9-10-11-12-13 non sono forniti a ricambio ma con i complessivi n. 108075 e 108074 | | | | |

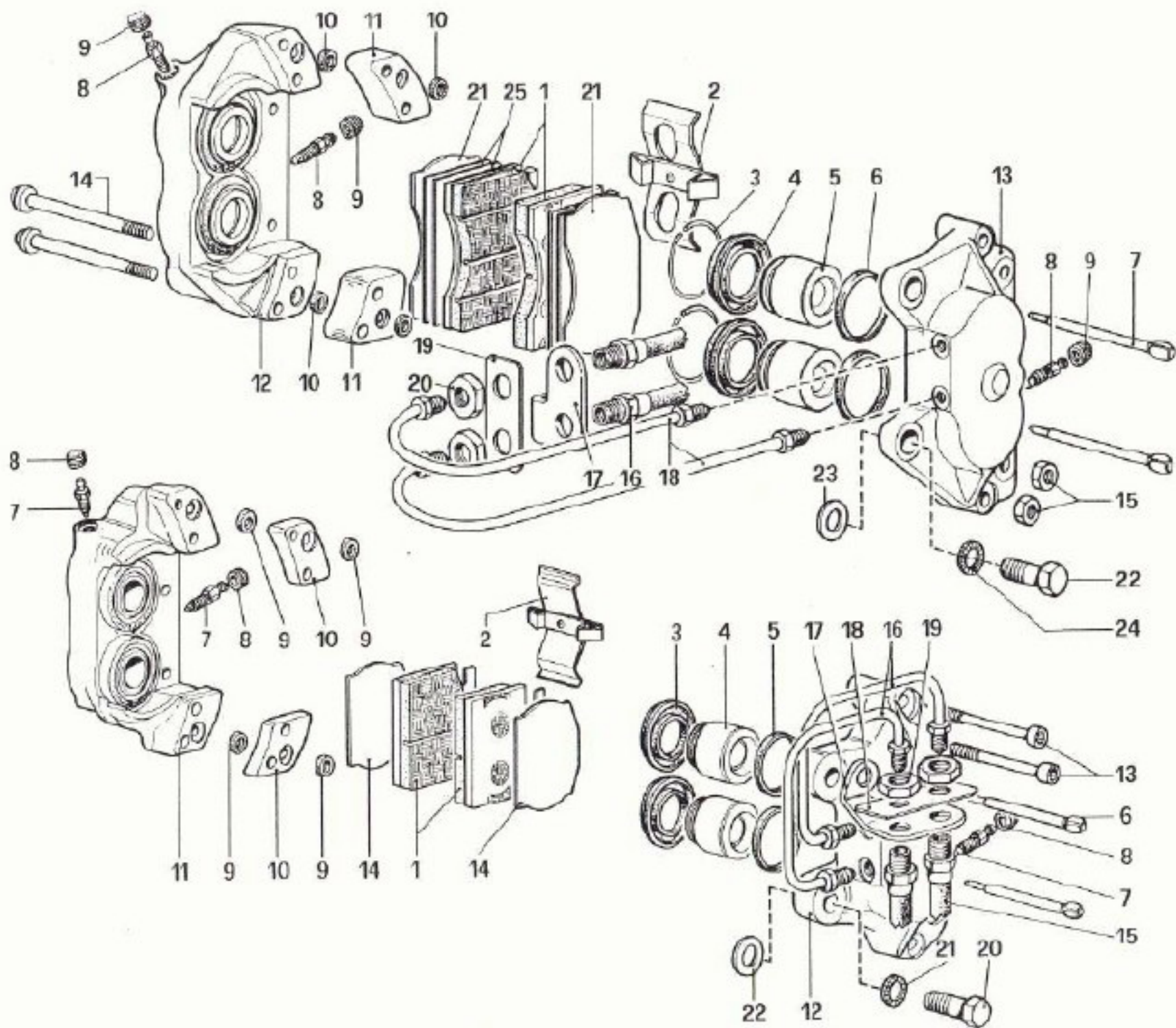

TAVOLA 38

| N. Fig. | DISEGNO | Quantità | DENOMINAZIONE | NOTE |
|---------|---------|----------|-----------------------------------|------|
| 1 | 110071 | 1 | Assieme leva comando freno a mano | |
| 2 | 105291 | 1 | Tirante superiore | |
| 3 | 101190 | 1 | Tirante inferiore | |
| 4 | 101192 | 1 | Registro per tiranti | |
| 5 | 101193 | 1 | Leva di rinvio | |
| 6 | 101194 | 1 | Forcellino | |
| 7 | 101195 | 1 | Perno per forcellino | |
| 8 | 101196 | 1 | Perno per forcellino | |
| 9 | 101197 | 1 | Carrucola | |
| 10 | 101187 | 1 | Soffietto | |
| — | 101269 | 2 | Ceppo freno completo | |
| 11 | 101270 | 4 | Ceppo freno | |
| — | 101271 | 2 | Assieme pinza stringiganasce | |
| 12 | 101275 | 4 | Perno fissaggio molla | |
| 13 | 101276 | 4 | Molla richiamo ceppi | |
| — | 101278 | 2 | Vite di regolazione completa | |
| 14 | 101279 | 2 | Sede per vite | |
| 15 | 101280 | 2 | Leva di comando interna | |
| 16 | 101281 | 2 | Leva di comando esterna | |
| 17 | 101282 | 2 | Perno | |
| 18 | 101283 | 2 | Perno per snodo | |
| 19 | 101284 | 4 | Piattello per molla | |

| N. Fig. | DISEGNO | Quantità | DENOMINAZIONE | NOTE |
|---------|----------|----------|---------------------------------|------|
| 20 | 101285 | 2 | Perno filettato | |
| 21 | 101286 | 2 | Dado per vite | |
| 22 | 106270 | 2 | Forcellino comando leva interna | |
| 23 | 106823 | 1 | Fune completa per comando freno | |
| 24 | 106824 | 2 | Coperchio e tubo arresto guaina | |
| 25 | 16102911 | 1 | Dado (filetto sinistro) | |
| 26 | 100863 | 1 | Rondella | |
| 27 | 16043221 | 3 | Bullone | |
| 28 | 10516677 | 3 | Rondella | |
| 29 | 105949 | 1 | Interruttore per spia | |
| 30 | 10734301 | 2 | Copiglia | |
| 31 | 12625271 | 2 | Rondella | |
| 32 | 16102311 | 1 | Dado | |
| 33 | 100865 | 1 | Ghiera | |
| 34 | 10730921 | 1 | Rondella | |
| 35 | 10519601 | 2 | Rosetta di rasamento | |
| 36 | 12601271 | 2 | Rondella | |
| 37 | 101205 | 2 | Bullone | |
| 38 | 103529 | 2 | Fascetta per guaina | |
| 39 | 10610621 | 3 | Rondella | |
| 40 | 10734201 | 2 | Copiglia | |
| 41 | 101277 | 4 | Molla | |

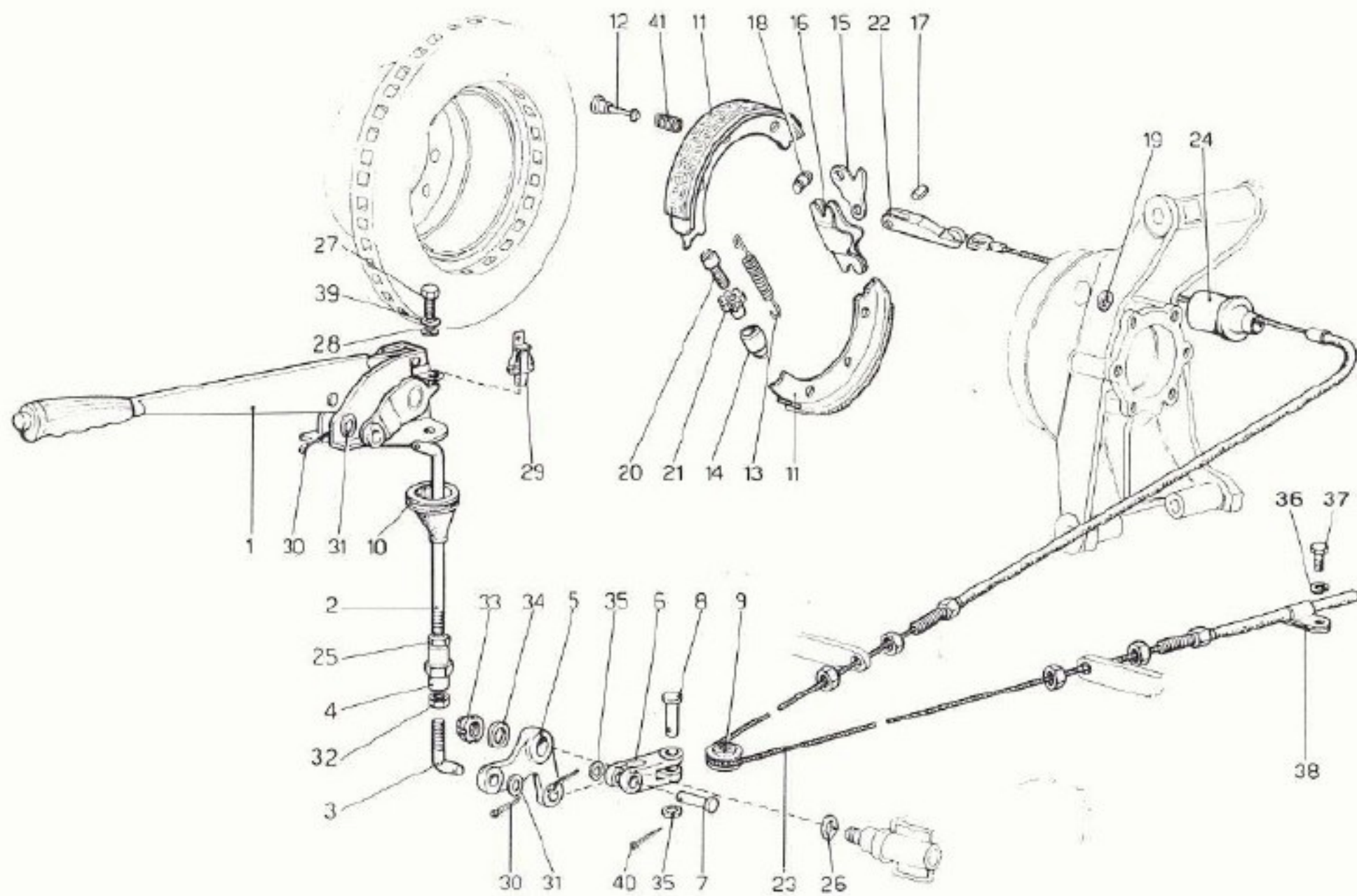

TAVOLA 39

| N. Fig. | DISEGNO | Quantità | DENOMINAZIONE | NOTE |
|---------|----------|----------|---|-------------------|
| 1 | 16043421 | 1 | Bullone | |
| 2 | 113315 | 1 | Tubo dalla scatola guida al serbatoio | * Non vale per GD |
| 2 | 113317 | 1 | Tubo dalla scatola guida al serbatoio | * Vale per GD |
| 3 | 105846 | 1 | Tubo collegamento pompa guida al serbatoio | |
| 4 | 101170 | 1 | Tubo dalla pompa alla scatola guida | |
| 5 | 103402 | 2 | Raccordo per tubo mandata olio dalla pompa alla scatola guida | |
| 6 | 10280060 | 4 | Guarnizione | |
| 7 | 100507 | 4 | Fascetta | |
| 8 | 113314 | 1 | Tubo con orientabile | * Non vale per GD |
| 8 | 113316 | 1 | Tubo con orientabile | * Vale per GD |
| 9 | 102632 | 1 | Bocchettone | |
| 10 | 10257060 | 2 | Guarnizione | |
| 11 | 100513 | 1 | Pompa guida idraulica completa di dado rondella e linguetta | |
| 12 | 100515 | 1 | Supporto pompa scatola guida idraulica | |
| 13 | 100518 | 1 | Fermo per supporto | |

| N. Fig. | DISEGNO | Quantità | DENOMINAZIONE | NOTE |
|---------|----------|----------|---------------------------------------|------|
| 14 | 100514 | 1 | Puleggia sulla pompa | |
| 15 | 100517 | 1 | Serbatoio per pompa guida idraulica | |
| 16 | 100516 | 2 | Cinghia comando pompa guida idraulica | |
| 17 | 100508 | 1 | Raccordo | |
| 18 | 102629 | 1 | Orientabile | |
| 19 | 12646901 | 1 | Rondella | |
| 20 | 101242 | 1 | Ghiera | |
| 21 | 16043821 | 4 | Bullone | |
| 22 | 11198073 | 4 | Rondella | |
| 23 | 10259960 | 2 | Guarnizione | |
| 24 | 13449821 | 2 | Prigioniero fissaggio supporto | |
| 25 | 10516677 | 1 | Rondella | |
| 26 | 12574521 | 2 | Dado | |
| 27 | 16100811 | 1 | Dado | |
| 28 | 105391 | 2 | Rondella | |
| 29 | 109990 | 1 | Supporto serbatoio e generatore | |

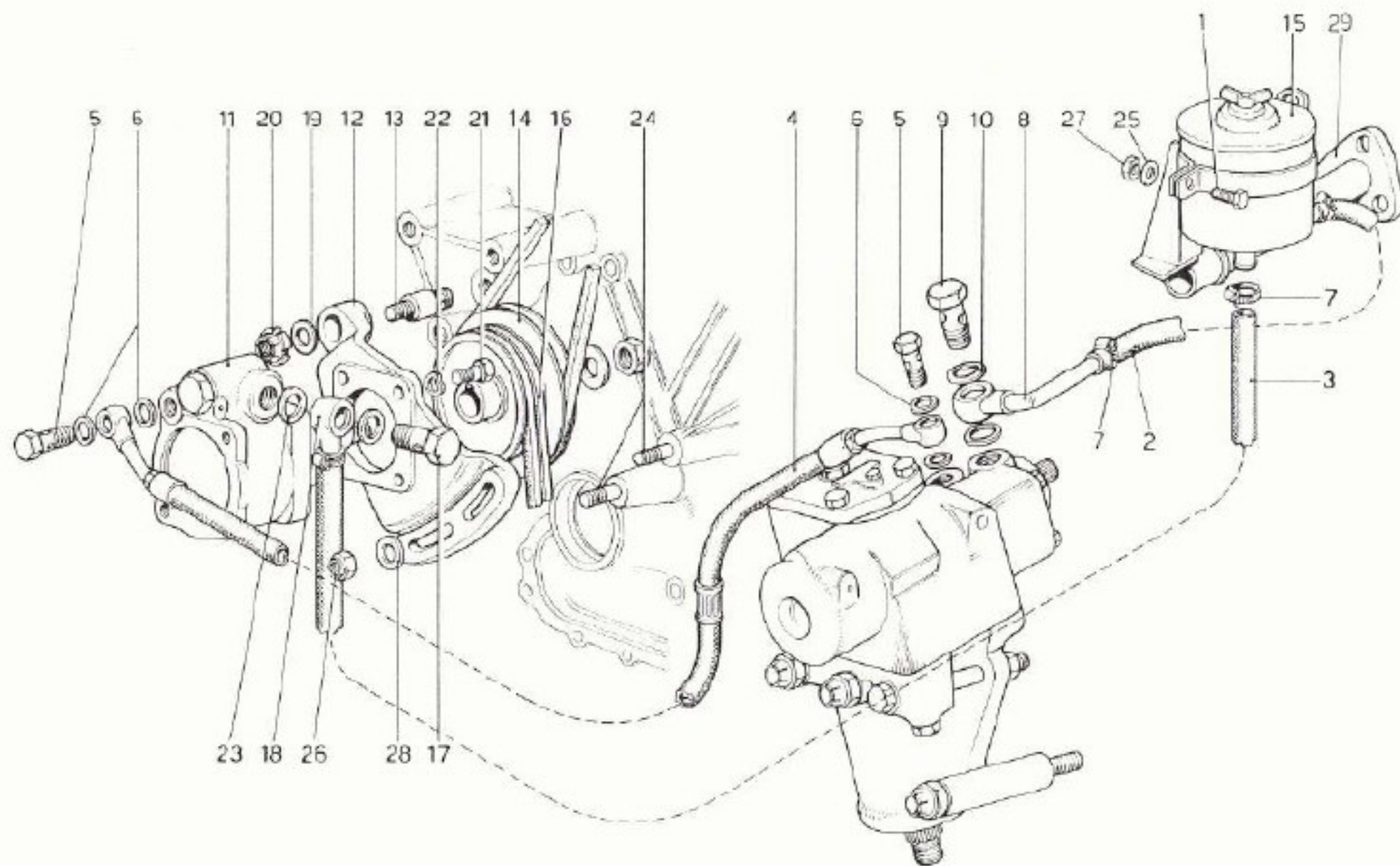
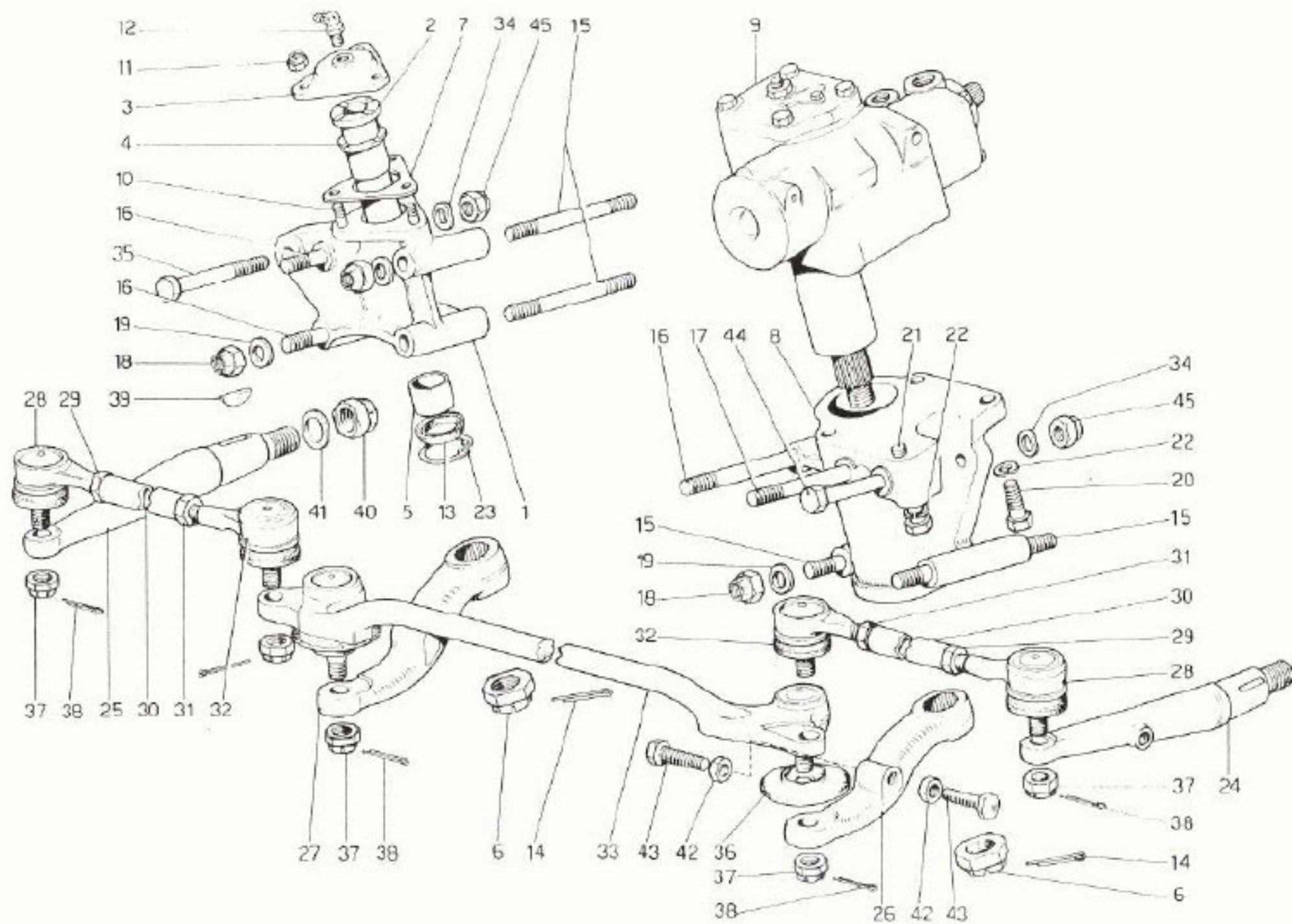

Ferrari

400 400GT

ORGANI DI STERZO

TAV. 40

ESPRIMENTE MODIFICA

TAVOLA 40

| N. Fig. | DISEGNO | Quantità | DENOMINAZIONE | NOTE |
|---------|----------|----------|-----------------------------------|---------------------------|
| 1 | 101120 | 1 | Supporto perno per leva di rinvio | * Non vale per GD |
| 1 | 104112 | 1 | Supporto perno per leva di rinvio | * Vale per GD |
| 2 | 101127 | 1 | Perno per leva di rinvio | |
| 3 | 101128 | 1 | Coperchio | |
| 4 | 101129 | 1 | Boccola superiore | |
| 5 | 101130 | 1 | Boccola inferiore | |
| 6 | 101147 | 2 | Dado coronato | |
| 7 | 101134 | 1 | Distanziale | |
| 8 | 101133 | 1 | Supporto scatola guida | * Non vale per GD |
| 8 | 104111 | 1 | Supporto scatola guida | * Vale per GD |
| 9 | 101112 | 1 | Scatola guida | * Non vale per GD |
| 9 | 103645 | 1 | Scatola guida | * Vale per GD |
| 10 | 13516621 | 3 | Prigioniero | |
| 11 | 101139 | 3 | Dado | |
| 12 | 101140 | 1 | Ingrassatore | |
| 13 | 101141 | 1 | Anello di tenuta | |
| 14 | 10735001 | 2 | Copiglia | |
| 15 | 101144 | 4 | Prigioniero | |
| 16 | 101143 | 3 | Prigioniero | |
| 17 | 101116 | 1 | Prigioniero | |
| 18 | 101146 | 8 | Dado | |
| 19 | 10730821 | 8 | Rondella | * Per 400 automatic q = 4 |
| 20 | 101117 | 2 | Bullone corto | |
| 21 | 101118 | 2 | Bullone lungo | |
| 22 | 10517070 | 4 | Rosetta | |

| N. Fig. | DISEGNO | Quantità | DENOMINAZIONE | NOTE |
|---------|----------|----------|--|------|
| 23 | 101142 | 1 | Anello interno | |
| 24 | 101149 | 1 | Leva sul fuso a snodo sinistro | |
| 25 | 101150 | 1 | Leva sul fuso a snodo destro | |
| 26 | 101123 | 1 | Leva sulla scatola guida | |
| 27 | 101122 | 1 | Leva sul rinvio | |
| 28 | 101155 | 2 | Perno sferico laterale | |
| 29 | 101156 | 2 | Dado ϕ 16x1 destro | |
| | 101153 | 1 | Tirante completo | |
| 30 | 101157 | 2 | Tirante laterale | |
| 31 | 101158 | 2 | Dado ϕ 16x1 sinistro | |
| 32 | 101159 | 2 | Perno sferico (passo sinistro) | |
| 33 | 104865 | 1 | Assieme perno sferico su leva guida a rinvio | |
| 34 | 12601571 | 2 | Rondella | |
| 35 | 15541631 | 1 | Bullone | |
| 36 | 101168 | 2 | Gommino | |
| 37 | 10793421 | 6 | Dado | |
| 38 | 10734600 | 6 | Copiglia | |
| 39 | 10206420 | 2 | Chiavetta | |
| 40 | 12575121 | 2 | Dado autobloccante | |
| 41 | 10731101 | 2 | Rondella | |
| 42 | 12164721 | 2 | Dado registro sterzo | |
| 43 | 101151 | 2 | Bullone registrazione arresto sterzata | |
| 44 | 15541721 | 1 | Bullone | |
| 45 | 16105121 | 2 | Dado | |



TAVOLA 41

| N. Fig. | DISEGNO | Quantità | DENOMINAZIONE | NOTE |
|---------|----------|----------|------------------------------|---|
| 1 | 101062 | 1 | Giunto per estremità tubo | * Dopo esaur. n. 115935 |
| 2 | 108735 | 1 | Tubo guida | |
| 3 | 101066 | 1 | Albero guida | |
| 4 | 101094 | 1 | Boccola | |
| 5 | 110315 | 1 | Deviosgancio | |
| 6 | 111612 | 1 | Mozzo volante guida | * Serve per particolare n.109446 Non vale per F - D - GD e Benelux |
| 6 | 109447 | 1 | Mozzo volante guida | * Serve per particolare n.111184 Non vale per F - D - GD e Benelux |
| 6 | 111340 | 1 | Mozzo volante guida | * Serve per particolare n.109446 Vale per F - D - GD e Benelux |
| 6 | 102336 | 1 | Mozzo volante guida | * Serve per particolare n.111184 Vale per F - D - GD e Benelux |
| 7 | 10974921 | 1 | Bullone | |
| 8 | 10414170 | 1 | Rondella | |
| 9 | 106610 | 2 | Ghiera | |
| 10 | 111189 | 6 | Vite testa svasata | * Non vale per F - D e GD |
| 10 | 102307 | 6 | Vite testa svasata | * Vale per F - D e GD |
| 11 | 111883 | 1 | Bullone | |
| 12 | 12601271 | 1 | Rondella | |
| 13 | 16043921 | 2 | Bullone | * Per giunto n. 101062 |
| 13 | 16044021 | 2 | Bullone | * Per giunto n. 115935 |
| 14 | 16100811 | 2 | Dado | |
| 15 | 106852 | 2 | Rondella | * Per giunto n. 101062 |
| 15 | 107618 | 2 | Rondella | * Per giunto n. 115935 |
| - | 111188 | 1 | Assieme volante guida | * Non vale per F - D e GD |
| - | 102337 | 1 | Assieme volante guida | * Vale per F - D e GD |
| 16 | 111187 | 1 | Volante guida | * Con l'assieme volante |
| 17 | 101100 | 1 | Guarnizione per albero guida | |

| N. Fig. | DISEGNO | Quantità | DENOMINAZIONE | NOTE |
|---------|----------|----------|---------------------------------------|---------------------------------|
| 18 | 106614 | 1 | Corpo antifurto | |
| 19 | 106615 | 1 | Bullone | |
| 20 | 101071 | 1 | Contentore e clacson | |
| 21 | 111185 | 1 | Supporto albero superiore e antifurto | * Vale solo con albero n.109446 |
| 21 | 109448 | 1 | Supporto albero superiore e antifurto | * Vale solo con albero n.111184 |
| 22 | 101101 | 1 | Rondella di rasamento sp. mm. 0,5 | |
| - | 107488 | 1 | Idem sp. mm. 0,4 | |
| - | 107489 | 1 | Idem sp. mm. 0,3 | |
| - | 107490 | 1 | Idem sp. mm. 0,2 | |
| 23 | 112573 | 2 | Spina conica | |
| 24 | 109452 | 1 | Cannotto porta commutatori | * Vale per 400 Automatic |
| 24 | 109449 | 1 | Cannotto porta commutatori | * Vale per 400 GT |
| 25 | 109446 | 1 | Albero superiore comando sterzo | * Vale fino ad esaurimento |
| 25 | 111184 | 1 | Albero superiore comando sterzo | * Vale dopo esaur. n. 109446 |
| 26 | 112571 | 2 | Distanziale | |
| 27 | 112572 | 1 | Giunto cardanico | |
| 28 | 10519601 | 4 | Rondella | |
| 29 | 12574221 | 2 | Dado antibloccante | |
| 30 | 11067376 | 1 | Anello elastico | |
| 31 | 101104 | 2 | Cuscinetto a sfere | * In alternativa n. 114751 |
| 32 | 11060576 | 1 | Anello di arresto | |
| 33 | 16044821 | 2 | Bullone | |
| 34 | 16104421 | 2 | Dado | |
| 35 | 101106 | 1 | Linguetta | |
| 36 | 10389901 | 2 | Vite | |
| 37 | 12541670 | 2 | Rondella | |
| 38 | 10519401 | 2 | Rondella | |
| 39 | 106870 | 1 | Dado per registro | |
| 40 | 10448900 | 1 | Fascetta fissaggio cavi deviosgancio | |
| 41 | 110105 | 1 | Vite fissaggio cavi deviosgancio | |
| 42 | 107618 | 1 | Rondella | |

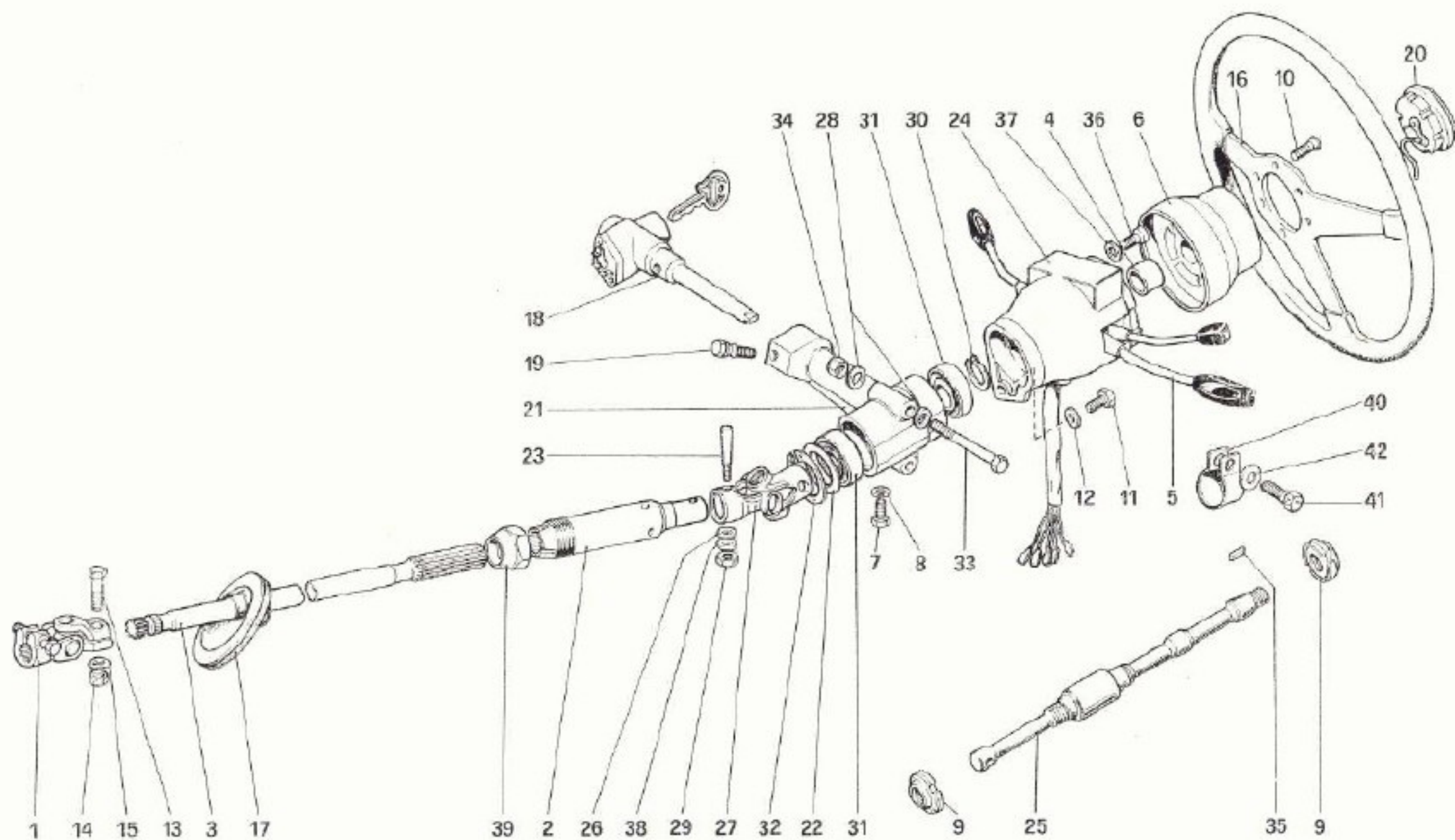

TAVOLA 42

| N. Fig. | DISEGNO | Quantità | DENOMINAZIONE | NOTE |
|---------|----------|----------|------------------------------------|------------------------------------|
| 1 | 105131 | 2 | Ammortizzatore | |
| 2 | 105103 | 2 | Molla | |
| 3 | 100980 | 2 | Distanziale superiore per molla | |
| 4 | 100981 | 2 | Scodellino (KONI) | |
| 5 | 100983 | 4 | Semianelli tenuta scodellino molla | |
| 6 | 105967 | 2 | Tampone fine corsa | |
| 7 | 105634 | 4 | Estendibloc per ammortizzatori | |
| 8 | 101052 | 2 | Bullone | |
| 9 | 16105121 | 2 | Dado | |
| 10 | 105419 | 2 | Bullone | |
| 11 | 16105121 | 2 | Dado | |
| 12 | 100998 | 2 | Distanziale inferiore per molla | |
| 13 | 110575 | 2 | Mozzo anteriore | o Dalla vett. 30363 vale n. 115970 |
| 14 | 101446 | 2 | Rondella tenuta cuscinetto | |
| 15 | 101363 | 2 | Cuscinetto interno | |
| 16 | 104588 | 2 | Cuscinetto esterno | |

| N. Fig. | DISEGNO | Quantità | DENOMINAZIONE | NOTE |
|---------|----------|----------|------------------------------------|------------------------------|
| 17 | 101219 | 2 | Anello di tenuta | * Per mozzo 115970 n. 115969 |
| 18 | 10724621 | 1 | Dado coronato Dx | |
| - | 11638021 | 1 | Dado coronato Sx | |
| 19 | 10733801 | 2 | Capiglia | |
| 20 | 110585 | 2 | Disco freno | |
| 21 | 105968 | 2 | Rondella (Annullata) | |
| 22 | 104370 | 4 | Vite centraggio ruota al mozzo | |
| 23 | 111194 | 2 | Coppetta per mozzo ruote anteriori | |
| 24 | 110573 | 1 | Protezione disco freno Dx | |
| - | 110574 | 1 | Protezione disco freno Sx | |
| 25 | 110581 | 1 | Fuso a snodo Dx | |
| | 110582 | 1 | Fuso a snodo Sx | |
| 26 | 110150 | 2 | Anello completo protezione mozzo | |
| 27 | 16043221 | 2 | Bullone | |
| 28 | 10516671 | 2 | Rondella | |

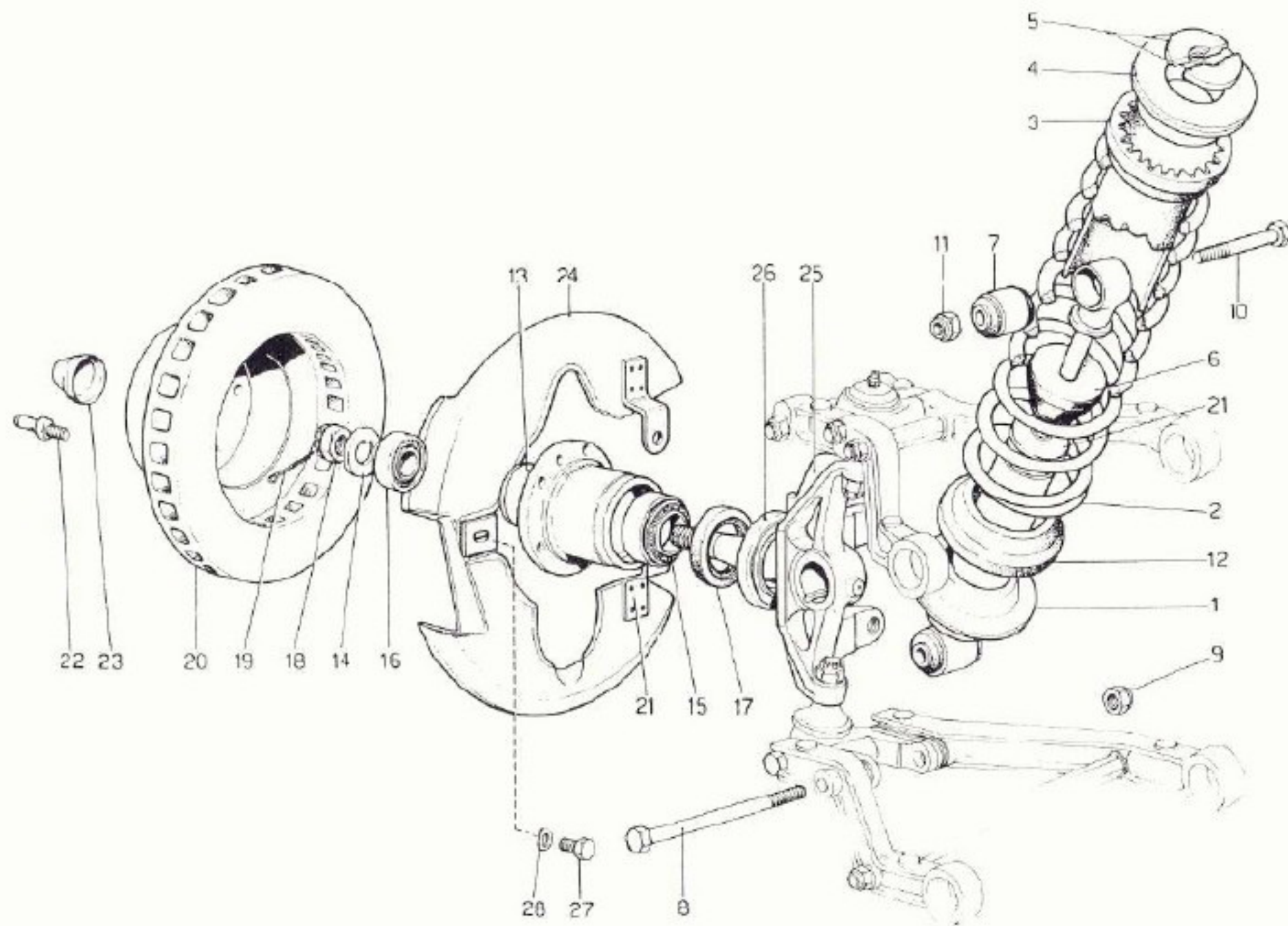

TAVOLA 43

| N. Fig. | DISEGNO | Quantità | DENOMINAZIONE | NOTE | N. Fig. | DISEGNO | Quantità | DENOMINAZIONE | NOTE |
|---------|----------|----------|---|--------------------------------|---------|----------|----------|--------------------------------------|-----------------------------------|
| - | 100989 | 1 | Assieme leva superiore destra | | - | 113332 | 4 | Idem sp. 2,2 | * } Di eventuale montaggio |
| - | 100990 | 1 | Assieme leva superiore sinistra | | - | 113333 | 4 | Idem sp. 2 | * } |
| 1 | 100991 | 1 | Braccio posteriore destro | | 23 | 107340 | 10 | Rondella di rasamento sp. 2,5 mm. | * } |
| - | 100994 | 1 | Braccio posteriore sinistro | | - | 101039 | 10 | Idem sp. 1 mm. | * } |
| 2 | 100992 | 1 | Braccio anteriore destro | | - | 107338 | 10 | Idem sp. 1,5 mm. | * } |
| - | 100993 | 1 | Braccio anteriore sinistro | | - | 107339 | 10 | Idem sp. 2 mm. | * } |
| 3 | 101000 | 2 | Distanziale per leve superiori | | - | 107341 | 10 | Idem sp. 3 mm. | * } |
| 4 | 101441 | 2 | Giunto sferico | * Dopo esaur. vale n. 116280 | - | 107342 | 10 | Idem sp. 3,25 mm. | * } |
| 5 | 101001 | 4 | Distanziale | | 24 | 110582 | 1 | Fuso a snodo Sx. | |
| 6 | 12557621 | 8 | Dado | | - | 110581 | 1 | Fuso a snodo Dx. | |
| 7 | 109901 | 8 | Rondella di rasamento | * } Dalla vettura n. 20677 q=4 | 25 | 100984 | 8 | Gommino per biscottino | |
| 8 | 101009 | 8 | Rondella di rasamento | * } | 26 | 100985 | 4 | Distanziale | |
| 9 | 101010 | 8 | Boccola per supporto leva | * } | 27 | 100986 | 2 | Biscottino per barra stabilizzatrice | |
| 10 | 108002 | 4 | Bullone fissaggio staffa | | 28 | 105334 | 6 | Rondella | |
| 11 | 105443 | 8 | Rondella tenuta boccola | * Dalla vettura n. 20677 q=4 | 29 | 101046 | 1 | Barra stabilizzatrice | |
| 12 | 12625221 | 4 | Rondella | | 30 | 108744 | 2 | Gommino tenuta barra | |
| 13 | 105446 | 4 | Boccola esterna leva superiore | | 31 | 101050 | 2 | Staffa inferiore tenuta barra | |
| - | 105442 | 4 | Boccola esterna leva inferiore | | 32 | 101002 | 2 | Forcella attacco leva al telaio | |
| 14 | 10516671 | 4 | Rondella | | 33 | 101035 | 4 | Forcella attacco leva al telaio | |
| 15 | 100995 | 4 | Braccio leva | | 34 | 101040 | 6 | Dado fissaggio forcelle | |
| 16 | 101020 | 2 | Distanziale per leve inferiori | | 35 | 101041 | 6 | Rondella | |
| 17 | 101442 | 2 | Giunto sferico | * Dopo esaur. vale n. 114462 | 36 | 15541121 | 2 | Bullone | |
| 18 | 101021 | 4 | Piastrina | | 37 | 16105121 | 2 | Dado | |
| 19 | 101022 | 16 | Piastrina per registrazione chasse | | 38 | 101443 | 4 | Bullone fissaggio giunto sferico | |
| 20 | 111617 | 4 | Fianbloc per leve inferiori sospensioni | * Vale dalla vettura n. 20677 | 39 | 12557621 | 4 | Dado | |
| 21 | 109904 | 4 | Distanziale | | 40 | 15541321 | 4 | Bullone fissaggio leva inferiore | |
| 22 | 101004 | 4 | Rondella di rasamento sp. 4 mm. | | 41 | 16105121 | 4 | Dado | |
| - | 113324 | 4 | Idem sp. 3,8 | * } | 42 | 101444 | 2 | Bullone fissaggio giunto | |
| - | 113325 | 4 | Idem sp. 3,6 | * } | 43 | 12557621 | 2 | Dado | |
| - | 113326 | 4 | Idem sp. 3,4 | * } | 44 | 101445 | 4 | Rondella | |
| - | 113327 | 4 | Idem sp. 3,2 | * } | 45 | 100796 | 8 | Grano centraggio | * } |
| - | 113328 | 4 | Idem sp. 3 | * } | 46 | 105343 | 8 | Gommino parapolvere piccolo | * } |
| - | 113329 | 4 | Idem sp. 2,8 | * } | 47 | 105342 | 8 | Gommino parapolvere grande | * } |
| - | 113330 | 4 | Idem sp. 2,6 | * } | 48 | 16105121 | 4 | Dado | |
| - | 113331 | 4 | Idem sp. 2,4 | * } | 49 | 109903 | 4 | Distanziale | * Vale fino alla vettura n. 19693 |

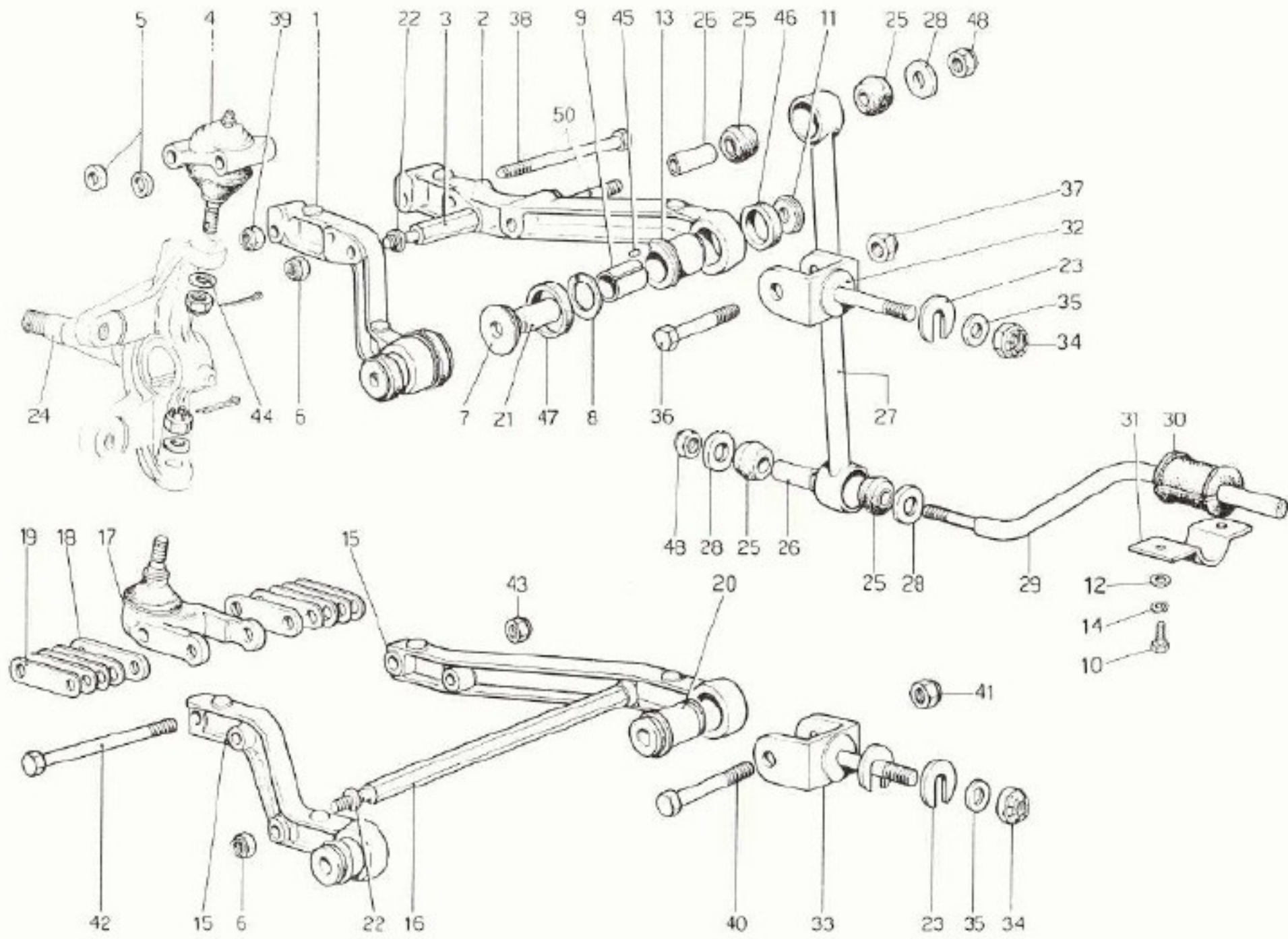

TAVOLA 44

| N. Fig. | DISEGNO | Quantità | DENOMINAZIONE | NOTE |
|---------|----------|----------|---|-----------------------------------|
| 1 | 110584 | 1 | Portamozzo destro | * Vale fino alla vettura n. 21753 |
| 1 | 111614 | 1 | Portamozzo destro | * Vale dalla vettura n. 21755 |
| - | 110583 | 1 | Portamozzo sinistro | * Vale fino alla vettura n. 21753 |
| - | 111613 | 1 | Portamozzo sinistro | * Vale dalla vettura n. 21755 |
| 2 | 108048 | 2 | Anello centrifugatore sulla flangia | |
| 3 | 108049 | 2 | Flangia tenuta cuscinetto | |
| 4 | 102219 | 12 | Bullone | |
| 5 | 10516671 | 12 | Rondella | |
| 6 | 11061575 | 2 | Seeger tenuta cuscinetto | |
| 7 | 110578 | 2 | Distanziale fra i cuscinetti | |
| 8 | 110579 | 2 | Anello centrifugatore su albero con mozzo | |

| N. Fig. | DISEGNO | Quantità | DENOMINAZIONE | NOTE |
|---------|---------|----------|--------------------------------------|-------------------|
| 9 | 110576 | 2 | Mozzo per ruota | } Non vale per CH |
| 10 | 104370 | 4 | Vite centraggio ruota al mozzo | |
| 11 | 105511 | 2 | Rondella tenuta flangia semi asse | |
| 12 | 104604 | 2 | Flangia per semiassi sul mozzo ruota | |
| 13 | 101546 | 2 | Coperchietto para acqua | |
| 14 | 101220 | 2 | Cuscinetto interno | |
| 15 | 110577 | 2 | Cuscinetto esterno | |
| 16 | 102289 | 2 | Ghiera | |
| 17 | 110586 | 2 | Disco freno | |
| 18 | 111858 | 2 | Distanziale | } Vale per CH |
| 19 | 104368 | 4 | Vite | |
| 20 | 111859 | 2 | Mozzo | |

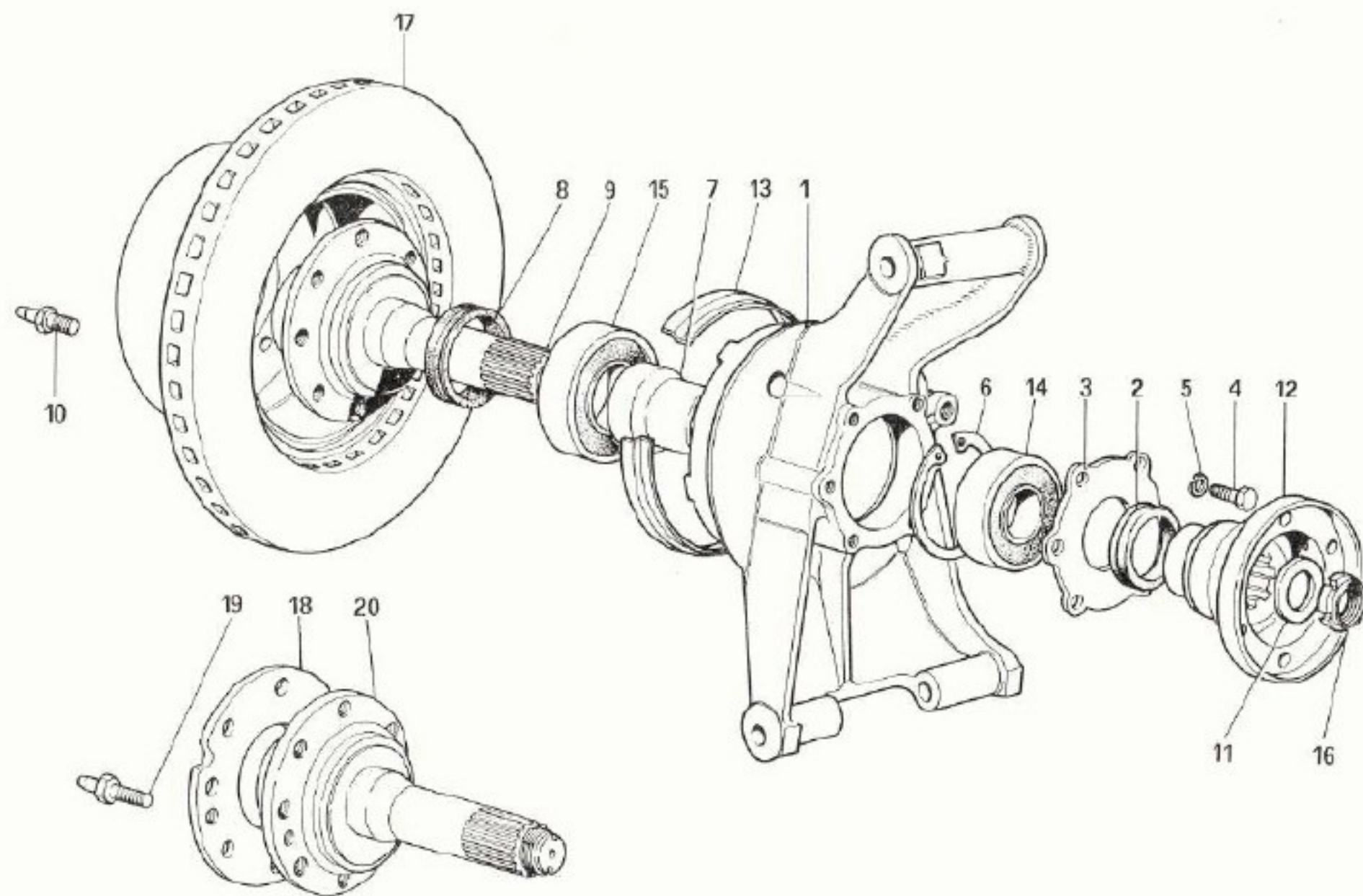
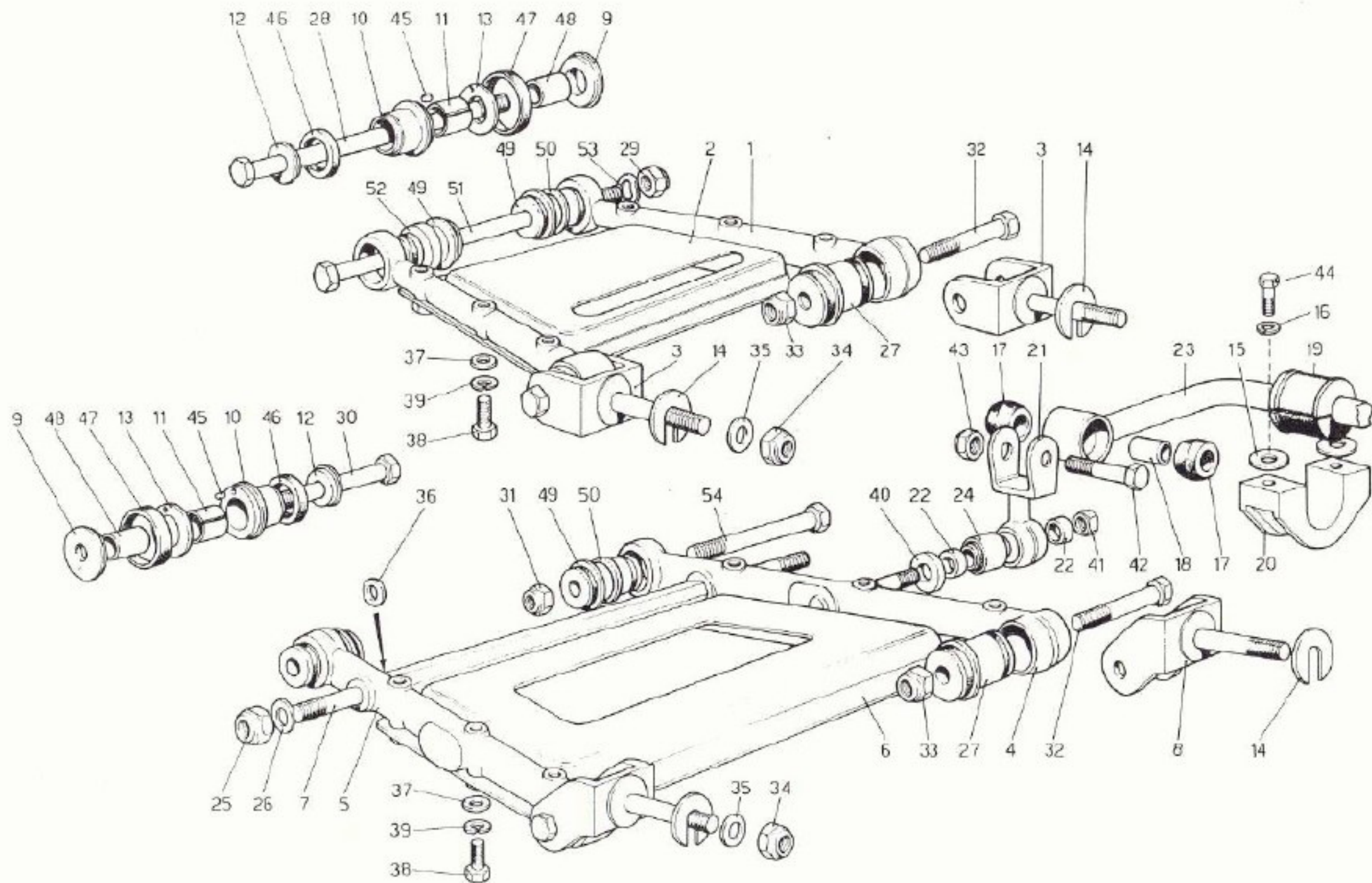

Ferrari

400 400GT

SOSPENSIONE POSTERIORE - LEVE

TAV. 45

ESPOSIZIONE MARCONI

TAVOLA 45

| N. FIG. | DISEGNO | Quantità | DENOMINAZIONE | NOTE |
|---------|----------|----------|---|-----------------------------------|
| 1 | 100778 | 4 | Braccio per leva superiore | |
| 2 | 100782 | 2 | Piastra per leva superiore | |
| 3 | 101054 | 4 | Forcella per leva superiori | |
| 4 | 100780 | 2 | Braccio posteriore leva inferiore | |
| 5 | 100781 | 2 | Braccio anteriore leva inferiore | |
| 6 | 100783 | 2 | Piastra per leva inferiore | |
| 7 | 100806 | 2 | Perno attacco ammortizzatori | |
| 8 | 100784 | 4 | Forcella per leve inferiori | |
| 9 | 109902 | 8 | Rondella di rasamento | * |
| 10 | 105340 | 8 | Boccola esterna | * |
| 11 | 100787 | 8 | Boccola per supporto leva | * |
| 12 | 105341 | 8 | Rondella tenuta boccole | * |
| 13 | 101009 | 8 | Rondella di rasamento | * |
| 14 | 107340 | 8 | Rondella di rasamento sp. 2,5 mm. | * |
| - | 101039 | 8 | Idem spess. mm. 1 | * |
| - | 107338 | 8 | Idem spess. mm. 1,5 | * |
| - | 107339 | 8 | Idem spess. mm. 2 | * |
| - | 107341 | 8 | Idem spess. mm. 3 | * |
| - | 107342 | 8 | Idem spess. mm. 3,25 | * |
| 15 | 100812 | 4 | Rondella di rasamento | |
| 16 | 10516871 | 4 | Rondella | |
| 17 | 100984 | 4 | Gommino per biscottino | |
| 18 | 100985 | 2 | Distanziale per biscottino | |
| 19 | 108745 | 2 | Tampone tenuta barra | |
| 20 | 100805 | 2 | Cavalotto tenuta barra | |
| 21 | 104420 | 2 | Biscottino per barra | |
| 22 | 100771 | 4 | Distanziale | |
| 23 | 103864 | 1 | Barra stabilizzatrice | |
| 24 | 100773 | 2 | Silentbloc per biscottino barra stabilizzatrice | |
| | | | | Vale fino alla vettura n. 21781 |
| | | | | Di eventuale montaggio |
| | | | | Di eventuale montaggio |
| | | | | Di eventuale montaggio |
| | | | | Di eventuale montaggio |
| | | | | Di eventuale montaggio |
| | | | | Di eventuale montaggio |
| | | | | Di eventuale montaggio |
| 25 | 12575821 | 4 | Dado | |
| 26 | 103024 | 4 | Rondella | |
| 27 | 101091 | 8 | Beccola per attacco sospensione al telaio | |
| 28 | 100793 | 2 | Bullone fissaggio leva superiore al portamozzo | * Vale fino alla vettura n. 21781 |
| 29 | 16105121 | 2 | Dado | |
| 30 | 100798 | 4 | Bullone fissaggio leva inferiore al portamozzo | * Vale fino alla vettura n. 21781 |
| 31 | 16105121 | 4 | Dado | |
| 32 | 106003 | 8 | Bullone | |
| 33 | 106004 | 8 | Dado | |
| 34 | 12575821 | 8 | Dado | |
| 35 | 13550621 | 8 | Rondella | |
| 36 | 100794 | 2 | Rondella di rasamento | |
| 37 | 10730501 | 24 | Rondella | |
| 38 | 102215 | 24 | Bullone | |
| 39 | 10516871 | 24 | Rondella | |
| 40 | 105334 | 2 | Rondella | |
| 41 | 16105121 | 2 | Dado | |
| 42 | 105962 | 2 | Bullone | |
| 43 | 16105121 | 2 | Dado | |
| 44 | 11288021 | 4 | Bullone | |
| 45 | 100796 | 8 | Grano di centraggio | * |
| 46 | 105343 | 8 | Gommino piccolo parapolvere | * |
| 47 | 105342 | 8 | Gommino grande parapolvere | * |
| 48 | 109905 | 8 | Distanziale | * |
| 49 | 111616 | 8 | Flanbiok | * |
| 50 | 111633 | 6 | Distanziale piccolo | * |
| 51 | 111632 | 2 | Bullone | * |
| 52 | 111634 | 2 | Distanziale grosso | * |
| 53 | 108924 | 2 | Rondella (Annulata) | * |
| 54 | 111635 | 4 | Bullone | * |
| | | | | Vale fino alla vettura n. 21781 |
| | | | | Vale dalla vettura n. 21781 |



TAVOLA 46

| N. Fig. | DISEGNO | Quantità | DENOMINAZIONE | NOTE |
|---------|---------|----------|----------------------------------|------|
| 1 | 105059 | 2 | Ammortizzatore idraulico | |
| 2 | 105223 | 2 | Distanziale superiore per molla | |
| 3 | 100766 | 2 | Molla sospensione | |
| 4 | 100807 | 2 | Ammortizzatore autolivellante | |
| 5 | 106419 | 4 | Bullone fissaggio ammortizzatori | |
| 6 | 100772 | 2 | Distanziale inferiore per molla | |

| N. Fig. | DISEGNO | Quantità | DENOMINAZIONE | NOTE |
|---------|----------|----------|--------------------------------|------|
| 7 | 100809 | 4 | Estendibloc per supporto post. | |
| 8 | 100810 | 4 | Estendibloc per supporto inf. | |
| 9 | 16105121 | 4 | Dado | |
| 10 | 103024 | 4 | Rondella | |
| 11 | 12575821 | 4 | Dado | |

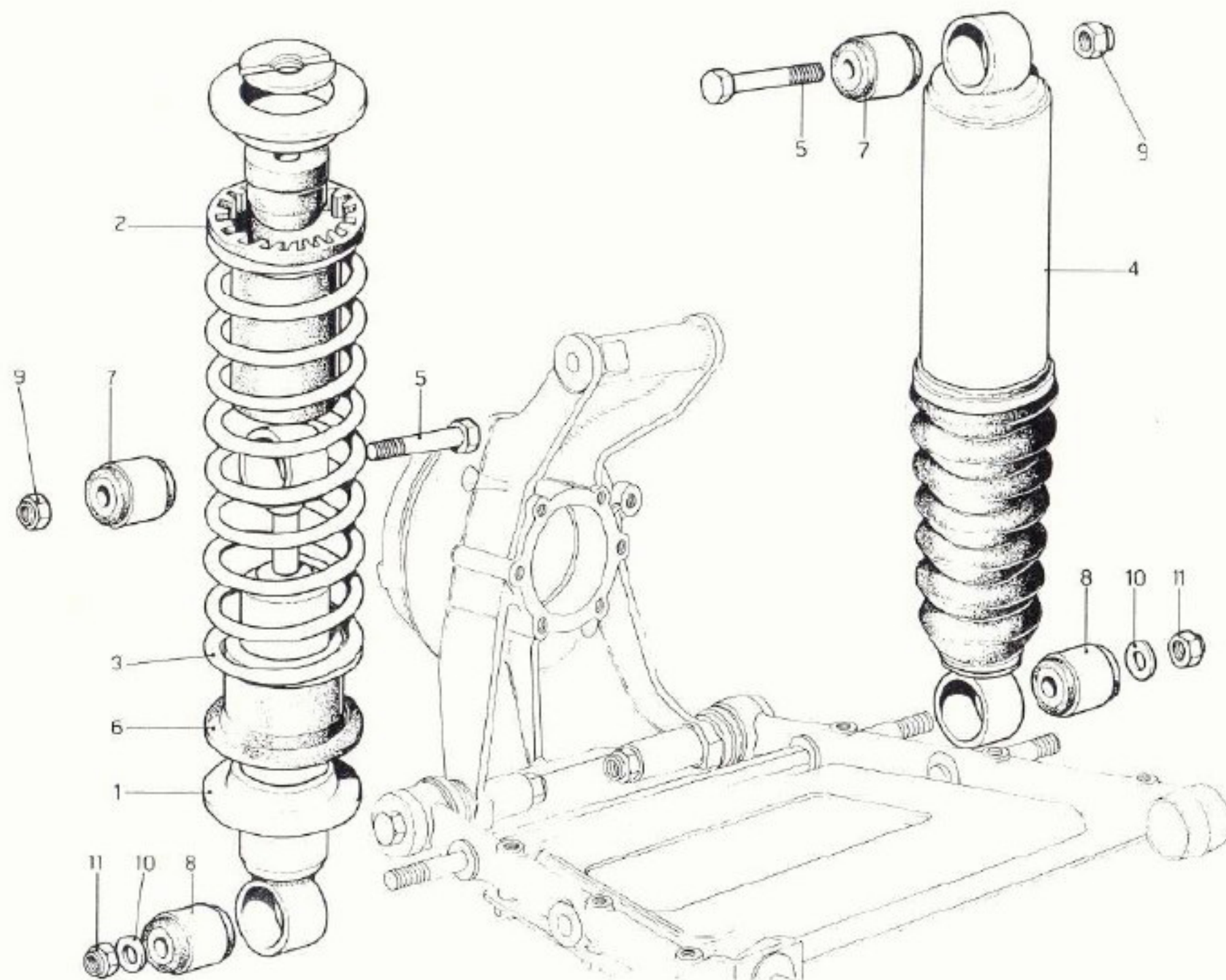

TAVOLA 47

| N. Fig. | DISEGNO | Quan- tita | DENOMINAZIONE | NOTE |
|------------|---------|---------------|---|------|
| 1 | 110537 | 5 | Ruota fusa 7½" L x 15 | |
| 2 | 101237 | 5 | Pneumatico MICHELIN 215/70 VR 15 15XWX | |
| 3 | 105069 | 5 | Valvola tubeless MICHELIN 1446 | |
| 4 | 108947 | 5 | Coppa per ruota | |

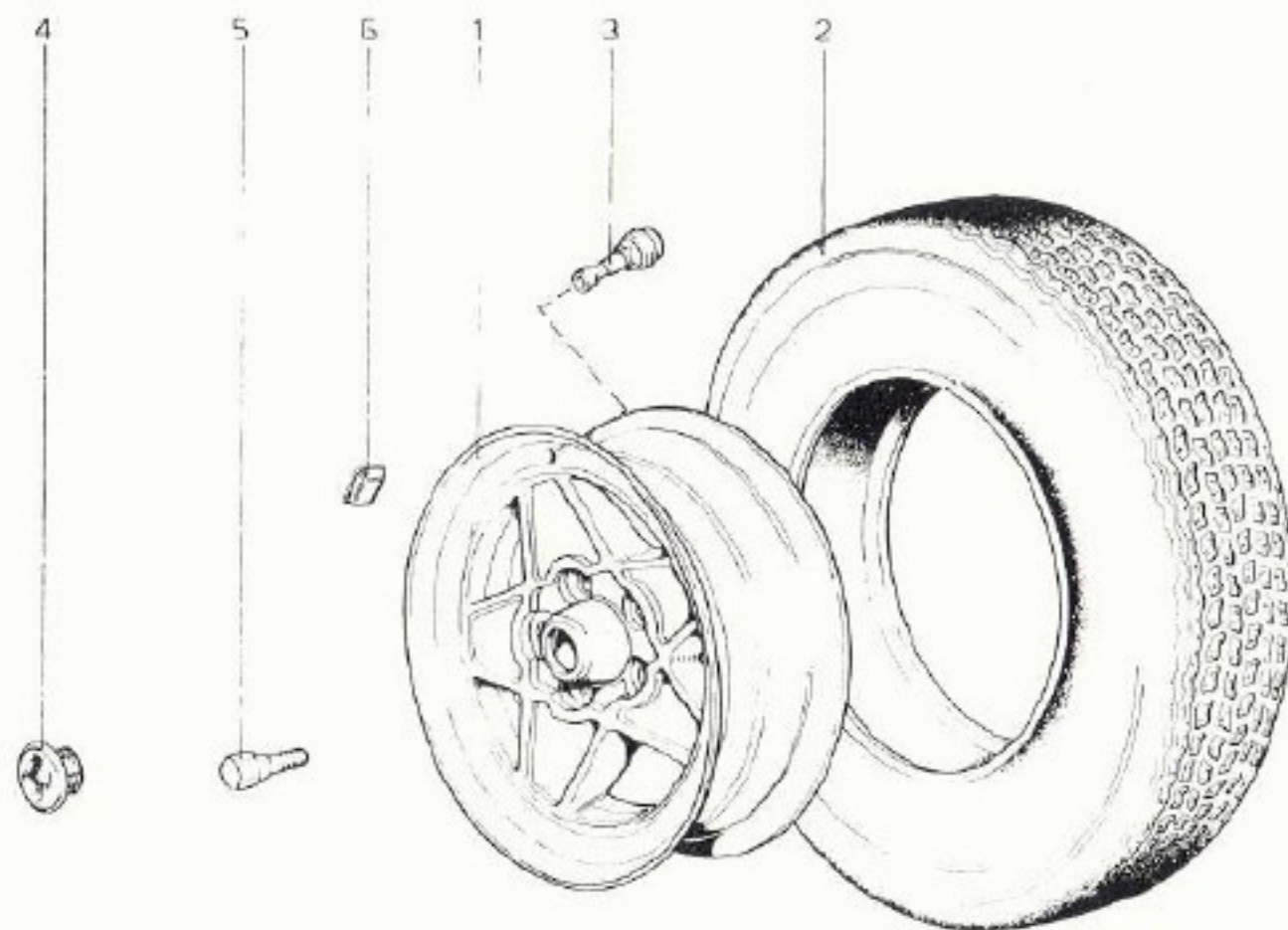
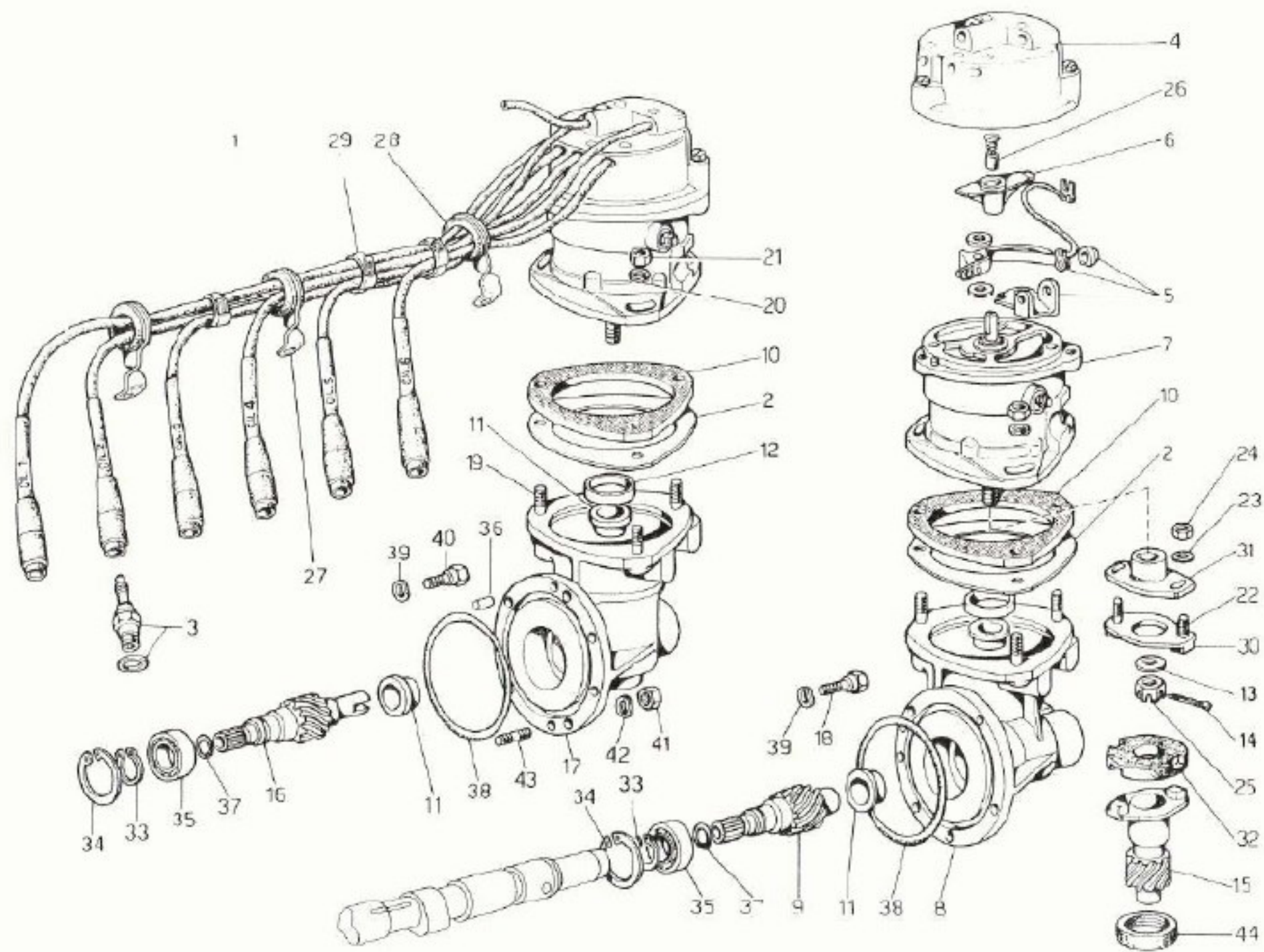

Ferrari

400 400GT

ACCENSIONE MOTORE

TAV. 48

ESPONENTE MODIFICA

TAVOLA 48

| N. Fig. | DISEGNO | Quantità | DENOMINAZIONE | NOTE | N. Fig. | DISEGNO | Quantità | DENOMINAZIONE | NOTE |
|---------|----------|----------|--|------|---------|----------|----------|-------------------------------|-------------------------------|
| 1 | 110797 | 1 | Assieme cavi accensione dal distributore alle candele destre | | 20 | 11198073 | 6 | Rondella | |
| - | 110796 | 1 | Assieme cavi accensione dal distributore alle candele sinistre | | 21 | 16100821 | 6 | Dado | |
| 2 | 100271 | 2 | Guarnizione (di eventuale montaggio) | | 22 | 103577 | 4 | Prigioniero | |
| 3 | 107603 | 12 | Candela di accensione | | 23 | 11197773 | 4 | Rondella | |
| 4 | 95300040 | 2 | Calotta spinterogeno | | 24 | 15896211 | 4 | Dado | |
| 5 | 95300288 | 2 | Grupporuttore (connessione lunga) | | 25 | 100264 | 2 | Dado coronato | |
| - | 95300287 | 2 | Grupporuttore (connessione corta) | | 26 | 95300068 | 2 | Carboncino con molla | |
| 6 | 95300289 | 2 | Spazzola distributrice | | 27 | 105943 | 5 | Staffa sostegno cavi testa | |
| 7 | 110609 | 2 | Distributore di accensione | | 28 | 100286 | 5 | Anellino sulla staffa | |
| - | 106526 | 1 | Supporto spinterogeno completo Sx | | 29 | 110898 | 7 | Fascetta | |
| 8 | 104615 | 1 | Supporto spinterogeno Sx | | 30 | 100265 | 2 | Flangia intermedia | |
| 9 | 100599 | 1 | Ingranaggio comando spinterogeno Sx | | 31 | 103624 | 2 | Flangia sull'albero magnete | |
| 10 | 100270 | 2 | Guarnizione | | 32 | 106189 | 2 | Elemento centrale giunto | |
| 11 | 100269 | 4 | Boccola | | 32 | 108195 | 2 | Elemento centrale giunto | * In alternativa al n. 106189 |
| 12 | 105726 | 2 | Boccola | | 32 | 111712 | 2 | Elemento centrale giunto | * In alternativa al n. 108195 |
| 13 | 12638601 | 2 | Rondella | | - | 111713 | 8 | Tassello smorzatore | Vale solo con il n. 111712 |
| 14 | 10734300 | 2 | Copiglia | | 33 | 11066376 | 2 | Anello seeger | |
| 15 | 104618 | 1 | Ingranaggio condotto Sx | | 34 | 11059476 | 2 | Anello seeger | |
| - | 104617 | 1 | Ingranaggio condotto Dx | | 35 | 101617 | 2 | Cuscinetto | |
| 16 | 104616 | 1 | Ingranaggio comando spinterogeno Dx (contagiri elettronico) | | 36 | 100272 | 4 | Grano centraggio spinterogeno | In alternativa al n. 114764 |
| - | 106522 | 1 | Supporto spinterogeno completo Dx | | 37 | 101030 | 2 | Anello di tenuta | |
| 17 | 104614 | 1 | Supporto spinterogeno Dx (contagiri elettronico) | | 38 | 101020 | 2 | Anello di tenuta | |
| 18 | 103892 | 1 | Bullone | | 39 | 11197773 | 4 | Rondella | |
| 19 | 13517021 | 6 | Prigioniero | | 40 | 100274 | 3 | Bullone | |
| | | | | | 41 | 100273 | 8 | Dado | |
| | | | | | 42 | 11197773 | 8 | Rondella | |
| | | | | | 43 | 11500321 | 8 | Prigioniero | |
| | | | | | 44 | 104613 | 2 | Anello di tenuta | |

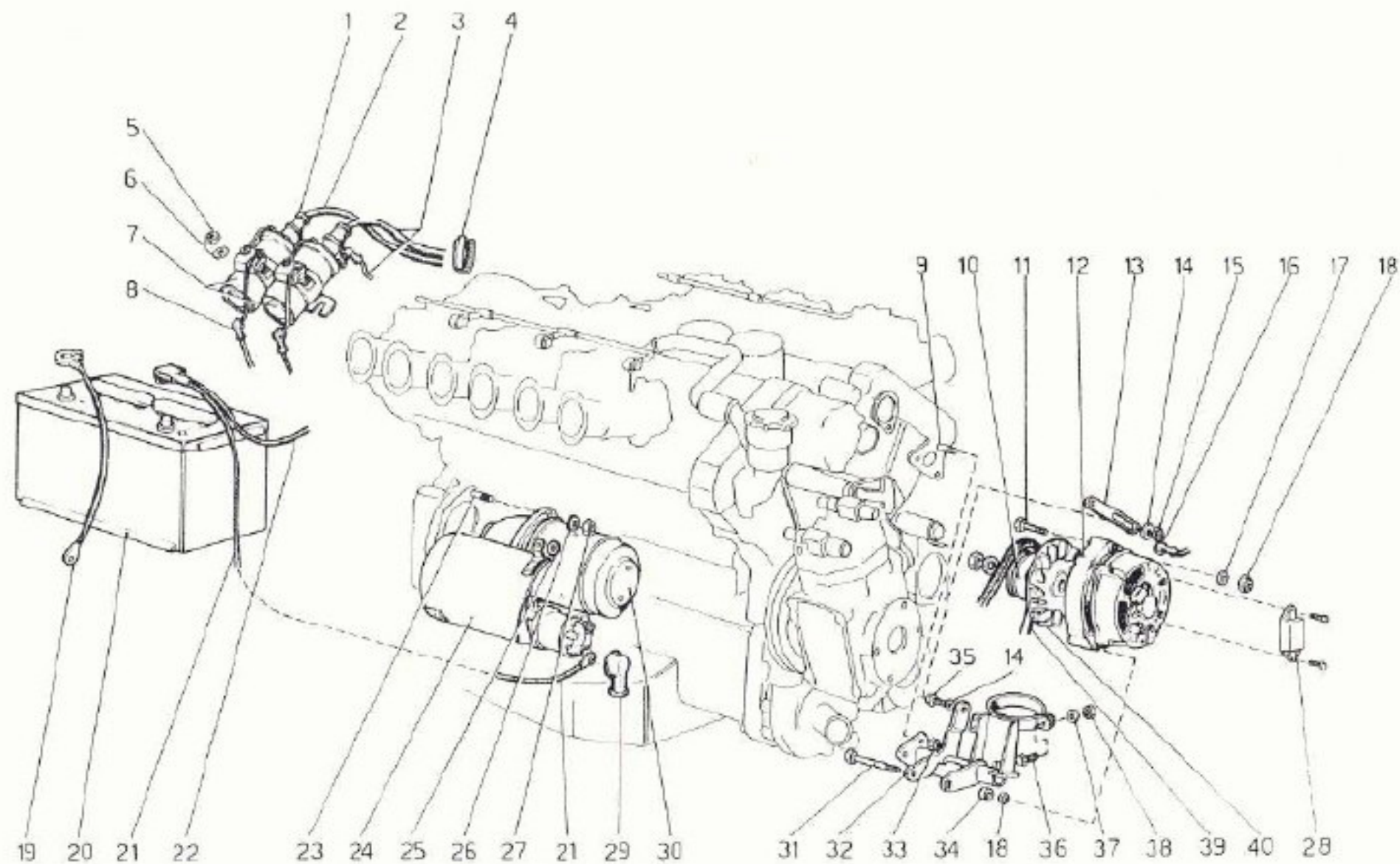

Ferrari

400 400GT

GENERATORE DI CORRENTE E MOTORINO AVVIAMENTO

TAV. 49

ESPERIENZE TECNICHE

TAVOLA 49

| N. Fig. | DISEGNO | Quan- tita | DENOMINAZIONE | | NOTE |
|------------|----------|---------------|-------------------------------------|---|-----------------------------|
| 1 | 12056286 | 2 | Cappuccio per cavo bobina | | |
| 2 | 110815 | 1 | Cavo bobina spinterogeno Sx. | | |
| 3 | 110814 | 1 | Cavo bobina spinterogeno Dx. | | |
| 4 | 110898 | 7 | Fascetta | | |
| 5 | 12574211 | 3 | Dado | | |
| 6 | 12643721 | 3 | Rondella | | |
| 7 | 109584 | 2 | Bobina | | |
| 8 | 100285 | 6 | Coprimorsetto | | |
| 9 | 13516821 | 3 | Prigioniero | | |
| 10 | 111278 | 1 | Puleggia | | |
| 11 | 15971421 | 1 | Vite | | |
| 12 | 109014 | 1 | Generatore 80 A | | |
| 13 | 109009 | 1 | Staffa di regolazione | | |
| 14 | 13550401 | 2 | Rondella | | |
| 15 | 12574511 | 1 | Dado autobloccante | | |
| 16 | 107003 | 1 | Coprimorsetto per alternatore | | |
| 17 | 13550401 | 1 | Rondella | | |
| 18 | 12574511 | 2 | Dado | | |
| - | 102262 | 1 | Complessivo cavi batteria | | |
| 19 | 107328 | 1 | Cavo massa batteria | * | Non a ricambio |
| 20 | 105686 | 1 | Batteria MARELLI 12V - 77Ah | * | Non vale per tropico |
| 20 | 111353 | 1 | Batteria MARELLI 12V - 77Ah | * | Vale per tropico |
| 24 | 110351 | 1 | Cavo batteria - motorino avviamento | * | Non vale per GD |



TAVOLA 50

| N. Fig. | DISEGNO | Quantità | DENOMINAZIONE | NOTE |
|---------|----------|----------|---|-----------------------------------|
| 1 | 100473 | 1 | Giunto con rotazione antioraria (12V - 6" - 2 gole) | |
| 2 | 101988 | 1 | Condensatore | |
| 3 | 106647 | 1 | Depuratore | |
| 4 | 106644 | 1 | Valvola espansione | |
| 5 | 107148 | 1 | Termostato | |
| 6 | 101999 | 1 | Commutatore | |
| 7 | 101983 | 1 | Gruppo ventole | |
| 8 | 107136 | 1 | Tubo per Freon ϕ 5/8" (Per GDn 111336) | * No per impianto supplementare |
| 9 | 107137 | 1 | Tubo per Freon ϕ 1/2" | |
| 10 | 107134 | 1 | Tubo per Freon ϕ 3/8" | |
| 11 | 107135 | 1 | Tubo per Freon ϕ 3/8" (Per GDn 111335) | * No per impianto supplementare |
| - | 110009 | 1 | Gruppo condizionatore completo | |
| 12 | 107141 | 1 | Condizionatore | |
| 13 | 101996 | 2 | Tubo scarico condensa | |
| 14 | 107142 | 1 | Resistenza per commutatore | |
| - | 107213 | 1 | Gruppo pressostato completo | |
| 15 | 100460 | 1 | Pressostato | |
| 16 | 100459 | 1 | Supporto compressore | |
| 17 | 106607 | 1 | Compressore A.C. | * No per impianto supplementare |
| - | 111222 | 1 | Compressore A.C. | * Vale per impianto supplementare |
| 18 | 100475 | 2 | Cinghia compressore (13x8x710 int.) | |
| 19 | 111221 | 1 | Pressostato di minima con raccordo | |
| 20 | 10903021 | 4 | Bullone | |
| 21 | 107144 | 2 | Rondella | |
| 22 | 12574211 | 4 | Dado | |
| 23 | 12643701 | 8 | Rondella | |
| 24 | 10902221 | 1 | Bullone | |
| 25 | 15896211 | 1 | Dado | |
| 26 | 11197773 | 1 | Rondella | |
| 27 | 103549 | 6 | Boccola fissaggio motorino | |
| 28 | 100472 | 3 | Prigioniero | |

| N. Fig. | DISEGNO | Quantità | DENOMINAZIONE | NOTE |
|---------|----------|----------|---|------|
| 29 | 12638601 | 3 | Rondella | |
| 30 | 12574521 | 3 | Dado | |
| 31 | 13450020 | 3 | Prigioniero | |
| 32 | 103550 | 6 | Distanziale per boccola | |
| 33 | 105391 | 3 | Rondella | |
| 34 | 102250 | 1 | Cappuccio sul parafiamma per tubo dallo evaporatore | |
| 35 | 12574521 | 3 | Dado autobloccante | |
| 36 | 110916 | 2 | Ventola a 4 pale | |
| 37 | 109826 | 2 | Motorino ventola (n. 2100/1 W80) | |
| 38 | 108641 | 2 | Fascetta fissaggio motorino | |
| 39 | 10902621 | 6 | Bullone | |
| 40 | 12574211 | 6 | Dado | |
| 41 | 12643701 | 12 | Rondella | |
| 42 | 105911 | 2 | Dado | |
| 43 | 10902421 | 2 | Bullone | |
| 44 | 10516470 | 2 | Rondella | |
| 45 | 104843 | 1 | Piastrina tenuta bulbo pressostato | |
| 46 | 105910 | 1 | Termostato tarato | |
| 47 | 16100811 | 2 | Dado | |
| 48 | 11198073 | 2 | Rondella | |
| 49 | 102251 | 1 | Cappuccio sul parafiamma per tubo dal depuratore | |
| 50 | 106608 | 1 | Supporto pressostato di massima | |
| 51 | 17668901 | 3 | Vite | |
| 52 | 100471 | 1 | Anello sulla piastrina tenuta bulbo | |
| 53 | 103039 | 1 | Anello di tenuta | |
| 54 | 105907 | 1 | Pomello per commutatore | |
| 55 | 105908 | 1 | Pannello per termostato | |
| 56 | 16043121 | 2 | Vite fissaggio pressostato | |
| 57 | 107402 | 1 | Raccordo sul depuratore | |

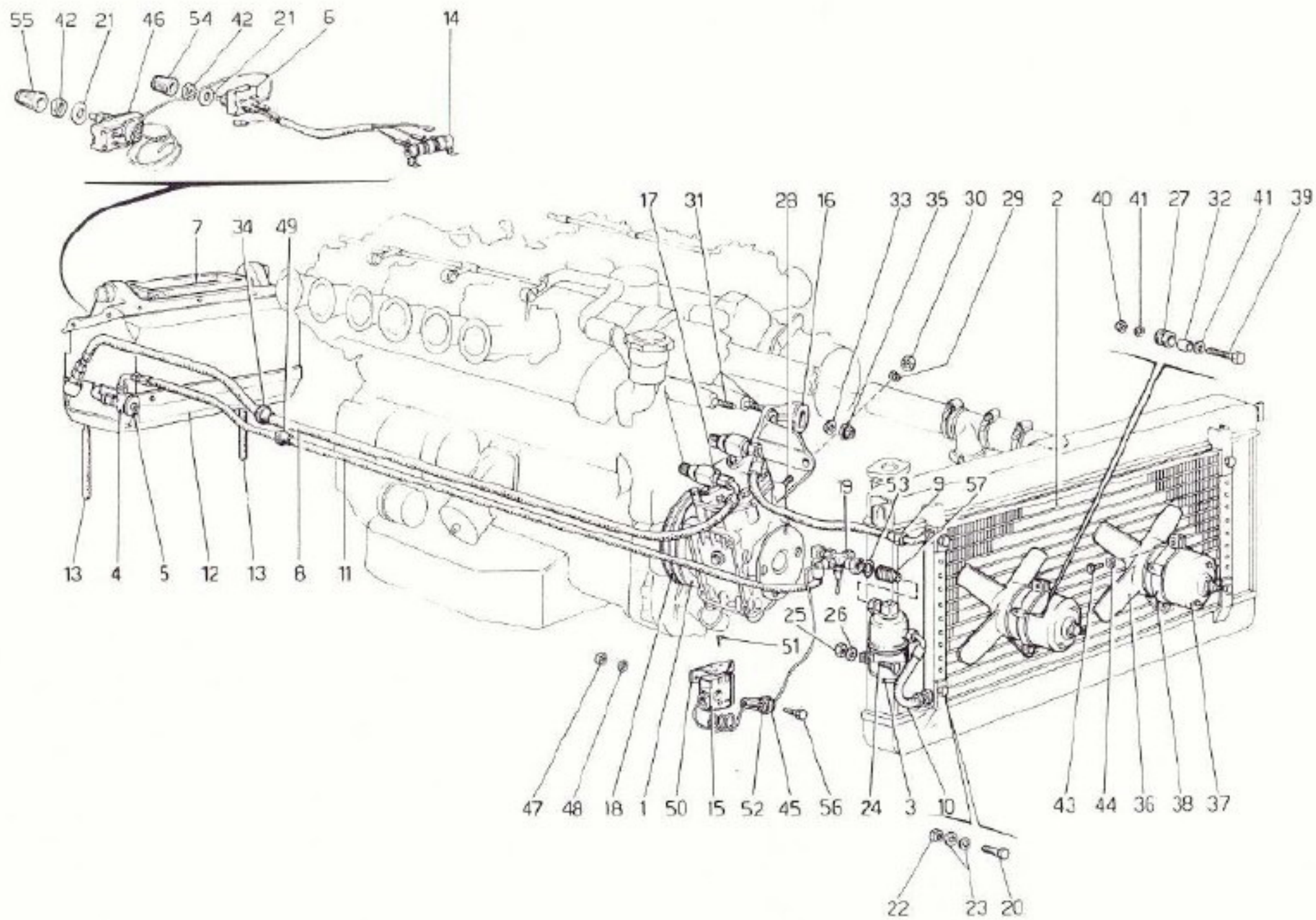

TAVOLA 51

| N. Fig. | DISEGNO | Quantità | DENOMINAZIONE | NOTE | N. Fig. | DISEGNO | Quantità | DENOMINAZIONE | NOTE |
|---------|---------|----------|---|-------------------|---------|----------|----------|---|------------------------|
| — | 111224 | 1 | Condizionatore supplementare completo B 35 | | 11 | 111230 | 2 | Guarnizione elettrovalvola | |
| 1 | 111233 | 1 | Raccordo a tre vie | | 12 | 13544021 | 4 | Prigioniero | |
| 2 | 111234 | 1 | Tubo freon dal depuratore al tre vie | | 13 | 16100811 | 4 | Dado | |
| 3 | 111236 | 1 | Tubo freon dal tre vie alla valvola espansione posteriore | | 14 | 12601371 | 4 | Rondella | |
| 4 | 111237 | 1 | Tubo freon dall'evaporatore anteriore all'elettrovalvola | * Non vale per GD | 15 | 16044421 | 2 | Vite | |
| 4 | 111671 | 1 | Tubo freon dall'evaporatore anteriore all'elettrovalvola | * Vale per GD | 16 | 12601371 | 2 | Rondella | |
| 5 | 111238 | 1 | Tubo freon dall'evaporatore posteriore alla elettrovalvola | * Non vale per GD | 17 | 111222 | 1 | Compressore A.C. | |
| 5 | 111672 | 1 | Tubo freon dall'evaporatore posteriore alla elettrovalvola | * Vale per GD | 18 | 111235 | 1 | Tubo freon dal raccordo a tre vie alla valvola espansione | |
| 6 | 111239 | 1 | Tubo freon dall'elettrovalvola al compressore | * Non vale per GD | 19 | 111240 | 1 | Complessivo elettrovalvole e distanziale | * Per GD vale n 111647 |
| 6 | 111673 | 1 | Tubo freon dall'elettrovalvola al compressore | * Vale per GD | 20 | 105908 | 1 | Pomello commutatore | |
| 7 | 102250 | 1 | Cappuccio sulla parete posteriore per tubo all'elettrovalvola | | 21 | 105907 | 1 | Pomello termostato | |
| 8 | 102251 | 1 | Cappuccio sulla parete post. per tubo al 3 vie | | 22 | 109820 | 1 | Piastrina indice comandi | |
| 9 | 111223 | 2 | Elettrovalvola antibrina | | 23 | 105911 | 2 | Dado | |
| 10 | 111232 | 1 | Distanziale collegamento elettrovalvola antibrina | | 24 | 107144 | 2 | Rondella | |
| | | | | | 25 | 101990 | 1 | Commutatore | |
| | | | | | 26 | 109819 | 1 | Termostato tarato | |
| | | | | | 27 | 111231 | 2 | Raccordo sul distanziale | |
| | | | | | 28 | 109256 | 1 | Anello di tenuta | |
| | | | | | 29 | 106644 | 1 | Valvola espansione | |
| | | | | | 30 | 111225 | 1 | Condizionatore posteriore | |

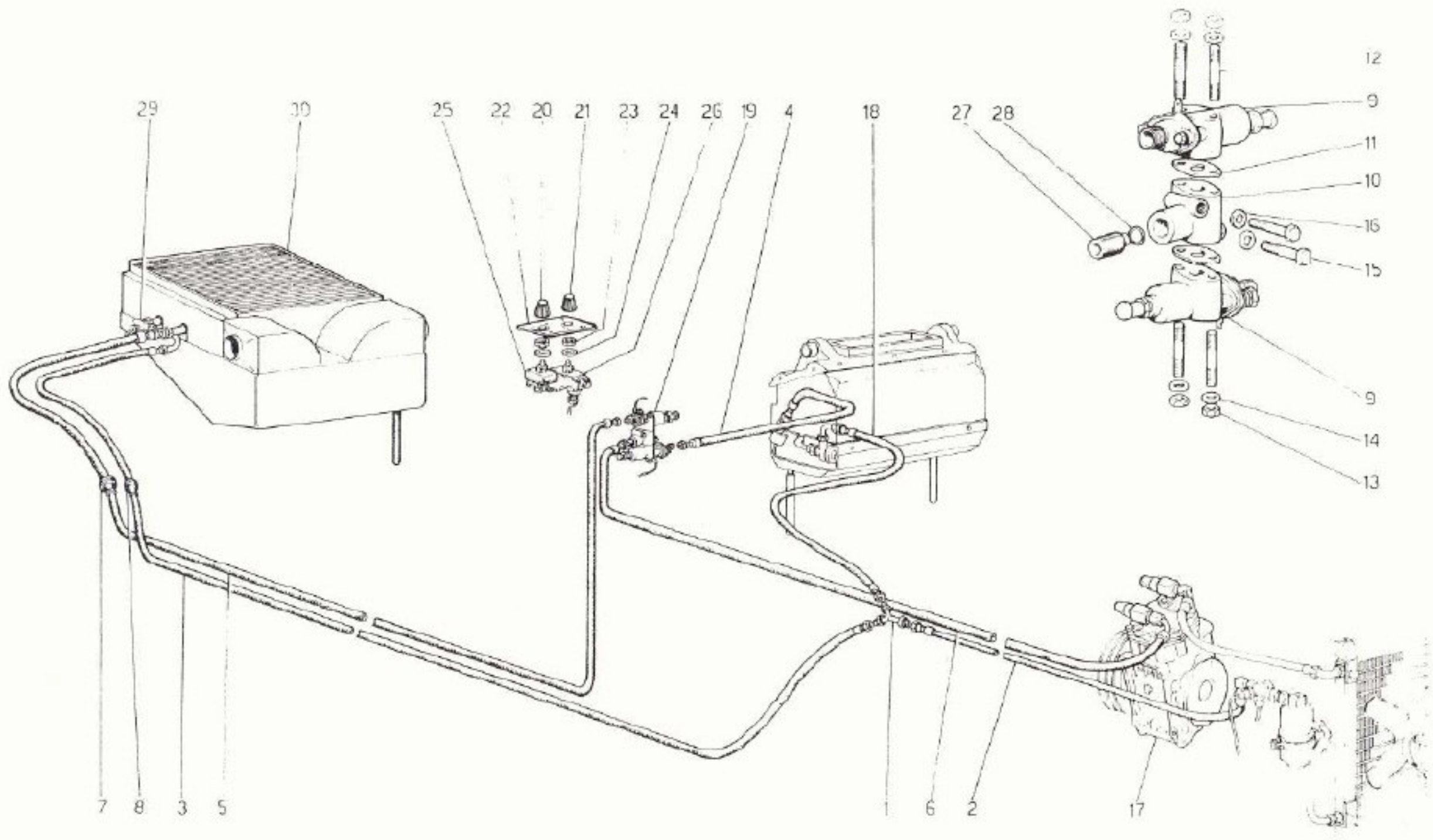

TAVOLA 52

| N. Fig. | DISEGNO | Quantità | DENOMINAZIONE | NOTE |
|---------|----------|----------|---|-------------------------------|
| 1 | 101509 | 1 | Valigetta porta attrezzi | |
| 2 | 100520 | 1 | Chiave per carburatore | |
| 3 | 101514 | 8 | Chiavi piatte da 6 a 22 mm. | |
| 4 | 101515 | 1 | Pinza universale mm. 180 | |
| 5 | 101516 | 1 | Cacciavite per viti ad intaglio da mm. 120 | |
| 6 | 101517 | 1 | Cacciavite per viti ad intaglio da mm. 150 | |
| 7 | 101518 | 1 | Cacciavite tipo Philips per vite fino a mm. 4 | |
| 8 | 101519 | 1 | Cacciavite tipo Philips per viti da $\phi 5$ a $\phi 9$ mm. | |
| 9 | 100521 | 1 | Chiave per filtro Fram | |
| 10 | - | 1 | Serie fusibili di scorta composta di: | |
| - | 10858090 | 2 | Fusibili da 8 Amp. | |
| - | 11048990 | 2 | Fusibile da 16 Amp. | |
| - | 108132 | 1 | Fusibile da 25 Amp. (Annullator) | |
| 11 | - | 1 | Serie lampadine di scorta composta di: | |
| - | 101522 | 1 | Lampada da 12V-21W | |
| - | 101523 | 1 | Lampada da 12V-5/21W | |
| | | | | Col complessivo n.101509 |
| - | 101524 | 1 | Lampada da 12V - 5W | |
| - | 101525 | 1 | Lampada da 12V - 3W | |
| - | 101527 | 1 | Lampada per fari allo iodio 12V - 55W | |
| - | 101528 | 1 | Lampada 12 V - 4W | |
| 12 | 107603 | 2 | Candele | |
| 13 | 110733 | 1 | Trousse in finta pelle contenente attrezzi d'emergenza composta di: | |
| 14 | 106530 | 1 | Martinetto sollevamento vettura | |
| 15 | 106531 | 1 | Chiave per avviamento a mano martinetto sollevamento vettura | |
| 16 | 106532 | - | Chiave a cricchetto | |
| 17 | 105974 | 1 | Triangolo di segnalazione | |
| 18 | 106877 | 1 | Chiave per ruote | |
| 19 | 100519 | 1 | Chiave per candele | |
| 20 | 100475 | 1 | Cinghia compressore A.C. | |
| 21 | 111285 | 1 | Cinghia comando generatore | |
| 22 | 100516 | 2 | Cinghia comando pompa guida idraulica | |
| | | | | * In alternativa al n. 100488 |

MECHANICAL UNITS
VARIANTS FOR RHD VERSION

ORGANES MECANIKUES
VARIANTES POUR DIRECTION A DROITE

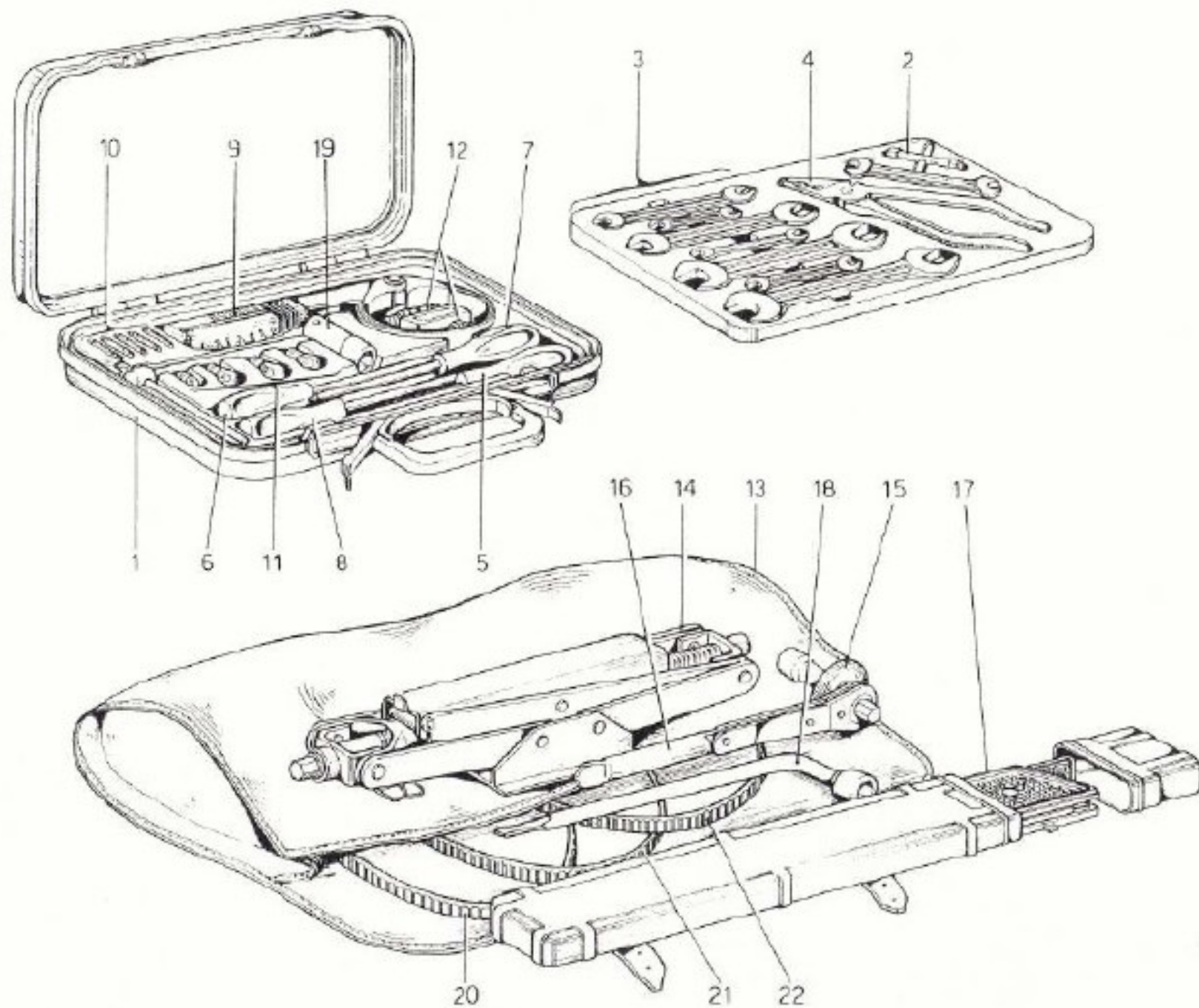
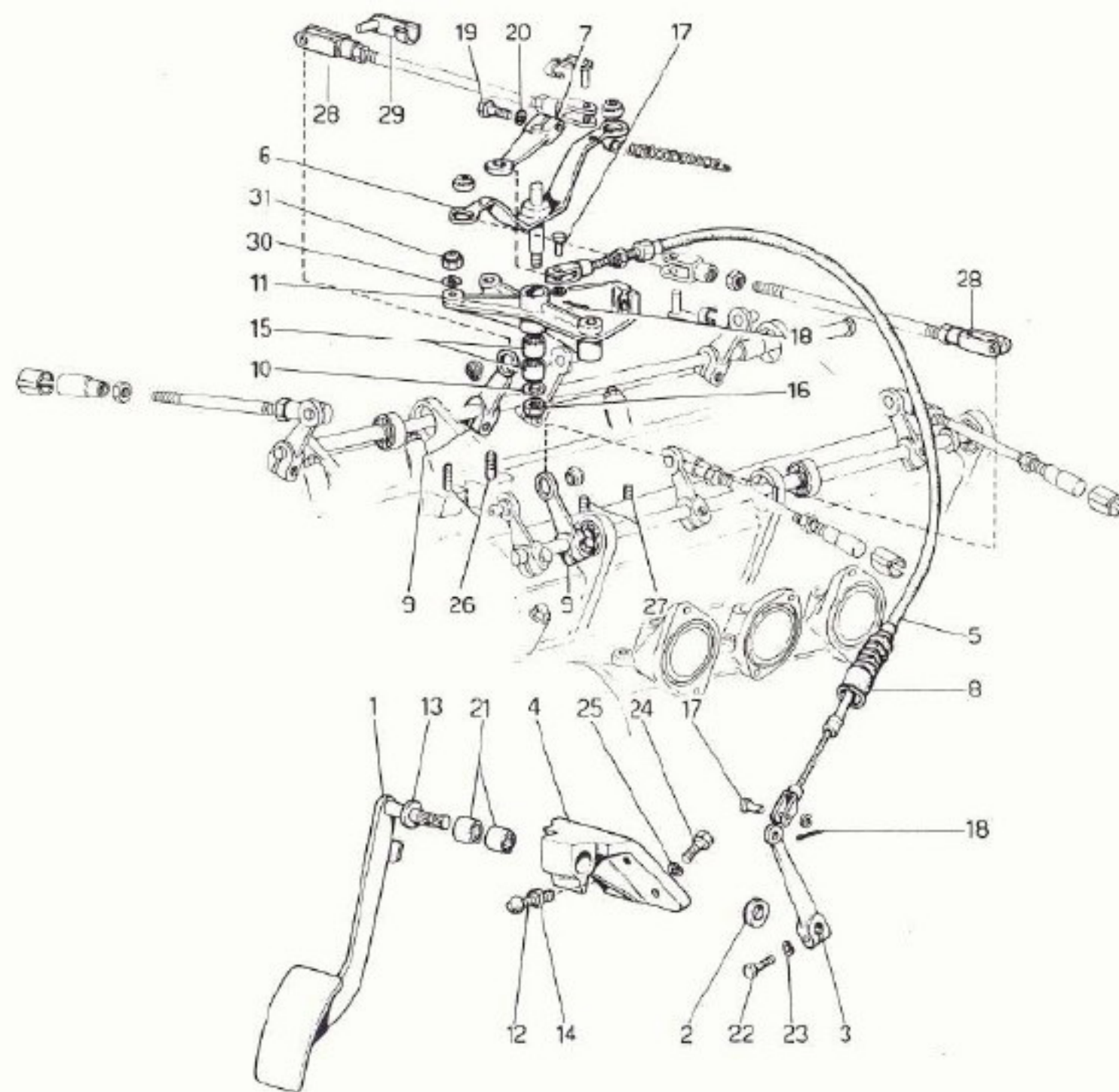

Ferrari

400

400GT

COMANDO ACCELERATORE

TAV. 53

ESPOSIZIONE INTERNA

TAVOLA 53

| N. Fig. | DISEGNO | Quant. 1/10 | DENOMINAZIONE | NOTE |
|------------|----------|----------------|---------------------------------|------|
| 1 | 102348 | 1 | Pedale acceleratore | |
| 2 | 102354 | 1 | Distanziale | |
| 3 | 102352 | 1 | Leva | |
| 4 | 103614 | 1 | Supporto pedale acceleratore | |
| 5 | 106496 | 1 | Flessibile comando acceleratore | |
| 6 | 103617 | 1 | Leva rinvio | |
| 7 | 103615 | 1 | Leva attacco flessibile | |
| 8 | 103240 | 1 | Soffietto per flessibile | |
| 9 | 102087 | 2 | Leva | |
| 10 | 103623 | 1 | Rondella di rasamento | |
| 11 | 110708 | 1 | Supporto | |
| 12 | 100640 | 1 | Vite registro pedale | |
| 13 | 100649 | 1 | Rondella | |
| 14 | 16100811 | 1 | Controdado | |
| 15 | 101677 | 2 | Astuccio a rulli | |
| 16 | 16104111 | 1 | Dado autobloccante | |

| N. Fig. | DISEGNO | Quant. 1/10 | DENOMINAZIONE | NOTE |
|------------|----------|----------------|--------------------|------|
| 17 | 104887 | 2 | Perno | |
| 18 | 10734101 | 2 | Capiglia | |
| 19 | 16043421 | 1 | Bullone | |
| 20 | 11198073 | 1 | Rondella | |
| 21 | 101677 | 2 | Astuccio a rulli | |
| 22 | 10902421 | 1 | Bullone | |
| 23 | 106850 | 1 | Rondella | |
| 24 | 16043421 | 4 | Bullone | |
| 25 | 106852 | 4 | Rondella | |
| 26 | 11500511 | 2 | Prigioniero | |
| 27 | 11501421 | 2 | Prigioniero | |
| 28 | 100655 | 2 | Forcella lunga | |
| 29 | 100656 | 2 | Perno con molletta | |
| 30 | 12643701 | 4 | Rondella | |
| 31 | 102948 | 4 | Dado autobloccante | |



TAVOLA 54

| N. Fig. | DISEGNO | Quantità | DENOMINAZIONE | NOTE | N. Fig. | DISEGNO | Quantità | DENOMINAZIONE | NOTE |
|---------|----------|----------|---------------------------------------|------|---------|----------|----------|---------------------------------|--------------------------------|
| 1 | 102391 | 1 | Supporto pedaliera | | 22 | 102368 | 1 | Boccola | |
| 2 | 102395 | 1 | Guarnizione | | 23 | 100787 | 1 | Boccola | |
| 3 | 102365 | 1 | Assieme leva e canotto | | 24 | 100771 | 3 | Rondella | |
| 4 | 102367 | 1 | Assieme leva e canotto per flessibile | | 25 | 16101521 | 2 | Dado | |
| 5 | 101325 | 1 | Guarnizione | | 26 | 101308 | 1 | Bullone | |
| 6 | 106344 | 1 | Molla richiamo pedale | | 27 | 101309 | 1 | Dado | |
| 7 | 102371 | 1 | Distanziale | | 28 | 16100811 | 1 | Dado | |
| 8 | 103965 | 1 | Assieme albero e leva di assistenza | | 29 | 16136221 | 1 | Bullone | |
| 9 | 101321 | 1 | Tassello ancoraggio molla | | 30 | 16043821 | 1 | Bullone | |
| 10 | 102372 | 1 | Distanziale | | 31 | 12601371 | 2 | Rondella | |
| 11 | 106148 | 1 | Molla assistenza | | 32 | 100857 | 1 | Perno per forcella | * Vale fino ad esaurimento |
| 12 | 106334 | 1 | Staffa arresto molla | | 32 | 103218 | 1 | Perno per forcella | * Vale dopo esaurim. n. 100857 |
| 13 | 102358 | 1 | Assieme pedale | | 33 | 11065475 | 1 | Anello seeger | * Vale fino esaurim. n. 100857 |
| 14 | 102360 | 1 | Copertura pedale | | 34 | 13550221 | 1 | Rondella | |
| 15 | 101317 | 1 | Registro per pedale | | 35 | 10734101 | 1 | Copiglia | |
| 16 | 102394 | 1 | Supporto guaina | | 36 | 100858 | 1 | Soffietto protezione | |
| 17 | 16135921 | 5 | Bullone | | 37 | 108575 | 1 | Forcella | |
| 18 | 12601371 | 5 | Rondella | | 38 | 100861 | 1 | Controdado | |
| 19 | 10618320 | 1 | Linguetta | | 39 | 100867 | 1 | Dado fissaggio guaina | |
| 20 | 16043821 | 1 | Bullone | | 40 | 12606970 | 1 | Rondella | |
| 21 | 105852 | 1 | Rondella | | 41 | 110020 | 1 | Flessibile per comando frizione | |

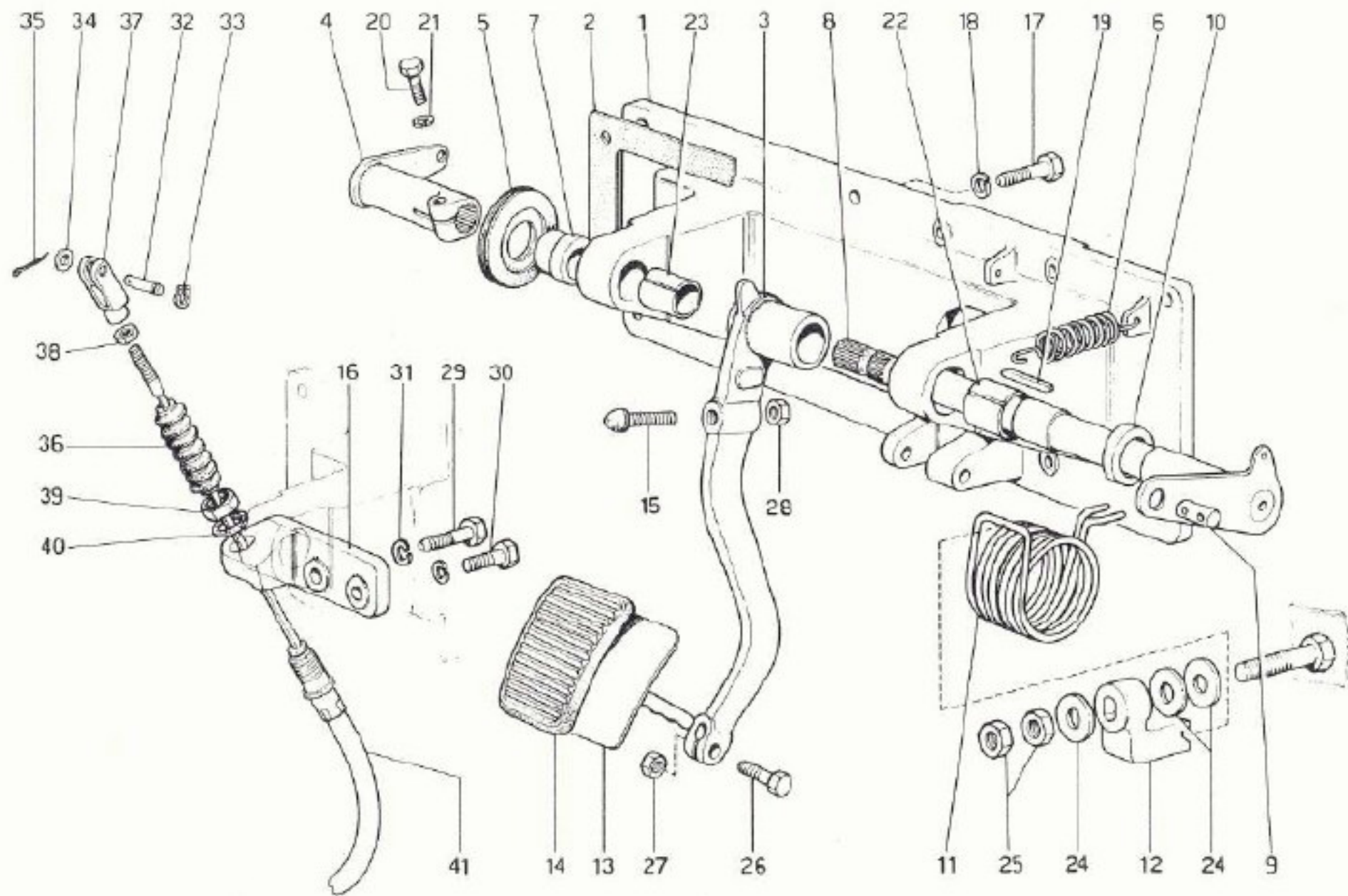

TAVOLA 55

| N. Fig. | DISEGNO | Quantità | DENOMINAZIONE | NOTE |
|---------|----------|----------|--|------|
| 1 | 108802 | 1 | Vaschetta liquida freni | |
| 2 | 110794 | 1 | Servofreno | |
| 3 | 110195 | 1 | Supporto pedaliera | |
| 4 | 12601371 | 4 | Rondella | |
| 5 | 16104421 | 4 | Dado | |
| 6 | 16135921 | 6 | Bullone fissaggio supporto | |
| 7 | 12601371 | 6 | Rondella | |
| 8 | 102395 | 1 | Garnizione | |
| 9 | 13942870 | 1 | Spina | |
| 10 | 110196 | 1 | Perno supporto pedale | |
| 11 | 100787 | 2 | Boccola | |
| 12 | 110766 | 1 | Valvola segnalatrice minimo vuoto | |
| 13 | 110765 | 1 | Bocchettone | |
| 14 | 111291 | 1 | Tubo dalla valvola non ritorno al servofreno | |
| 15 | 106625 | 2 | Anello di tenuta vaschetta | |
| 16 | 100507 | 3 | Fascetta | |
| 17 | 101305 | 1 | Molla richiamo pedale | |
| 18 | 109141 | 1 | Germine protezione pedale | |
| 19 | 100957 | 1 | Perno leva rinvio | |
| 20 | 100962 | 1 | Anello di fermo | |
| 21 | 101662 | 1 | Dado gommatto | |

| N. Fig. | DISEGNO | Quantità | DENOMINAZIONE | NOTE |
|---------|----------|----------|--|------|
| 22 | 12179990 | 1 | Fascetta | |
| 23 | 101663 | 1 | Interruttore per luci stop | |
| 24 | 110746 | 1 | Tubo collegamento valvola non ritorno al servofreno | |
| 25 | 101538 | 1 | Valvola di non ritorno | |
| 26 | 110748 | 1 | Tubo dalla valvola non ritorno al collettore aspirazione | |
| 27 | 100961 | 2 | Perno | |
| 28 | 100958 | 2 | Boccola per leva rinvio | |
| 29 | 100951 | 1 | Leva rinvio servofreno | |
| 30 | 100959 | 1 | Tirante per registro | |
| 31 | 100965 | 1 | Controdado | |
| 32 | 100963 | 1 | Perno | |
| 33 | 100960 | 1 | Registro per leva freno | |
| 34 | 100964 | 3 | Rondella | |
| 35 | 10734301 | 3 | Copiglia | |
| 36 | 101308 | 1 | Bullone | |
| 37 | 110193 | 1 | Leva freno | |
| 38 | 101309 | 1 | Dado | |
| 39 | 109135 | 1 | Pedale freno | |

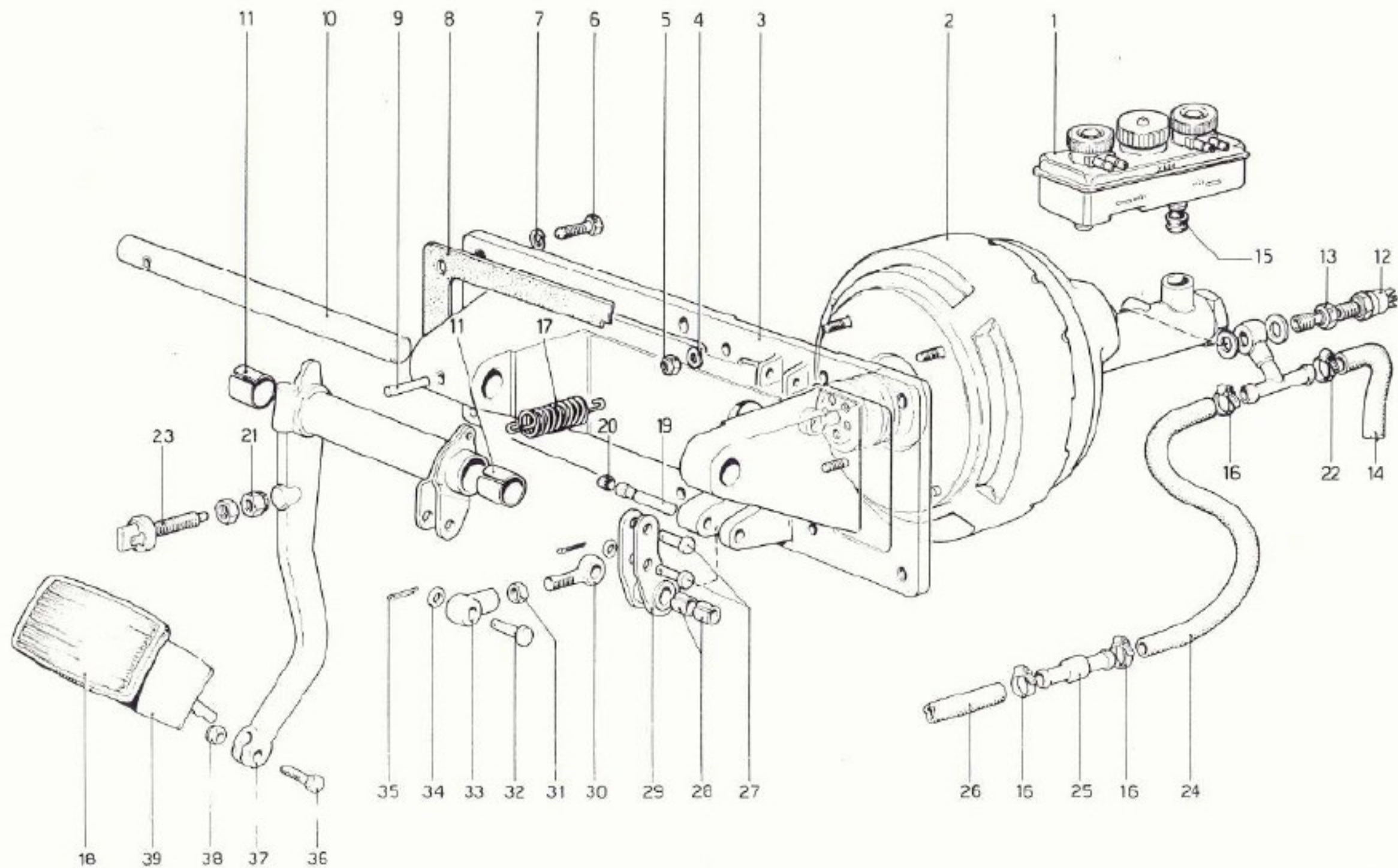

TAVOLA 56

| N. Fig. | DISEGNO | Quantità | DENOMINAZIONE | NOTE |
|---------|----------|----------|---------------------------|------|
| 1 | 100957 | 1 | Perno | |
| 2 | 100958 | 2 | Boccola | |
| 3 | 100951 | 1 | Leva rinvio servofreno | |
| 4 | 100960 | 1 | Registro per leva freno | |
| 5 | 100963 | 1 | Perno per registro | |
| 6 | 100961 | 2 | Perno | |
| 7 | 100959 | 1 | Registro leva di rinvio | |
| 8 | 102388 | 1 | Assieme leva e canotto | |
| 9 | 102358 | 1 | Pedale freno | |
| 10 | 102360 | 1 | Copertura pedale | |
| 11 | 101663 | 1 | Interruttore luci arresto | |
| 12 | 101662 | 1 | Dado per interruttore | |
| 13 | 101305 | 1 | Molla richiamo pedale | |
| 14 | 102385 | 1 | Servofreno | |
| 15 | 16104421 | 4 | Dado | |
| 16 | 12601371 | 4 | Rondella | |

| N. Fig. | DISEGNO | Quantità | DENOMINAZIONE | NOTE |
|---------|----------|----------|--|------|
| 17 | 100962 | 1 | Anello per perno | |
| 18 | 100964 | 3 | Rondella | |
| 19 | 10734301 | 3 | Copiglia | |
| 20 | 100965 | 1 | Dado | |
| 21 | 101308 | 1 | Bullone | |
| 22 | 101309 | 1 | Dado | |
| 23 | 102368 | 2 | Beccola | |
| 24 | 108802 | 1 | Vaschetta per liquido freni | |
| 25 | 106625 | 2 | Anello di tenuta | |
| 26 | 110746 | 1 | Tubo dalla valvola al servofreno | |
| 27 | 110748 | 1 | Tubo dalla valvola al collettore aspirazione | |
| 28 | 110752 | 1 | Tubo dal servofreno al depressore | |
| 29 | 103567 | 1 | Raccordo a tre vie | |
| 30 | 101538 | 1 | Valvola di non ritorno | |
| 31 | 100507 | 4 | Fascetta | |

TUTTI I RIMANENTI PARTICOLARI DI CARROZZERIA SONO DI FORNITURA PININFARINA.

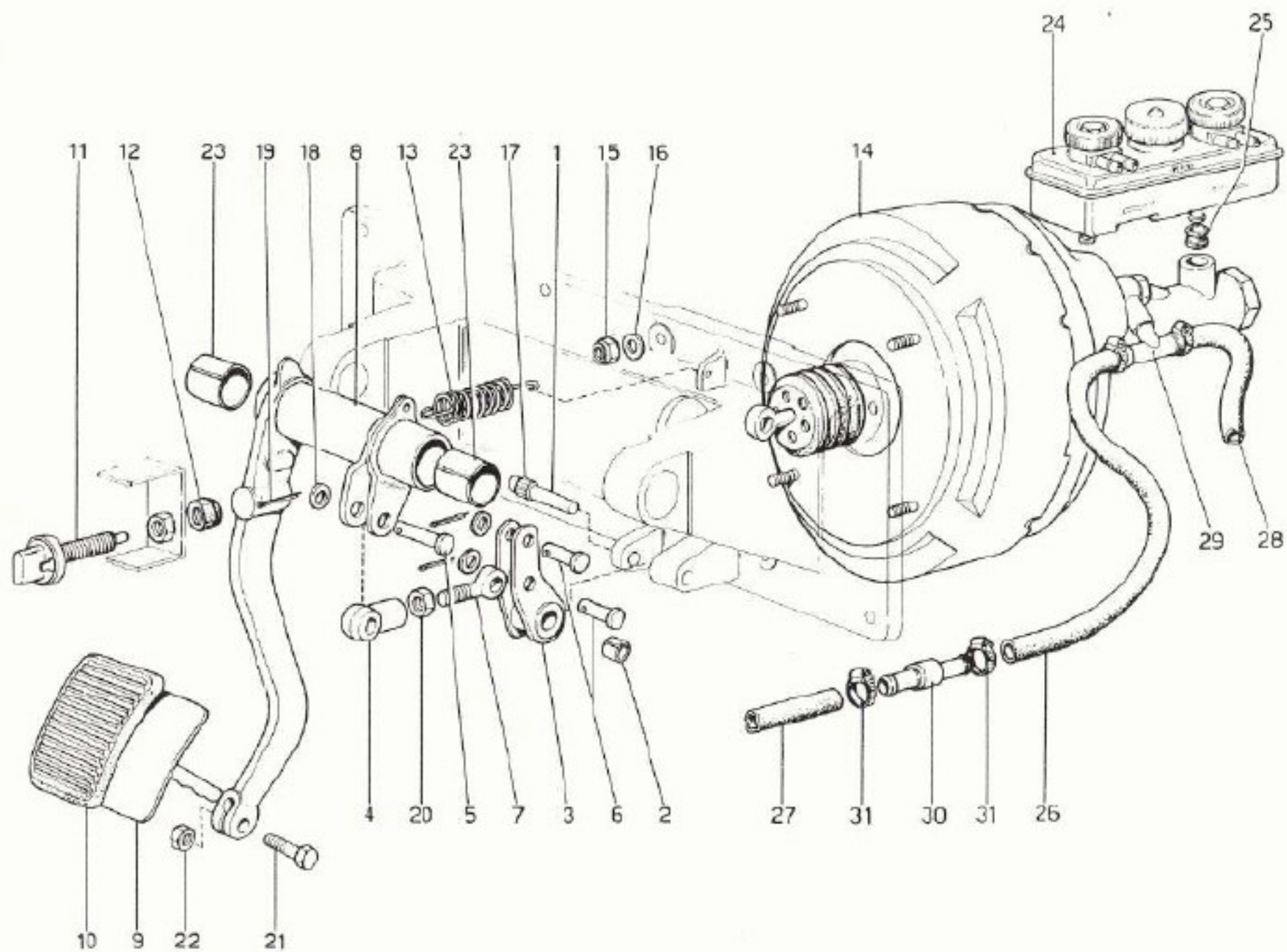
TOUS LES RESTANTES PIECES DE CARROSSERIE SONT FOURNIES PAR PININFARINA.

ALL REMAINING BODY PARTS ARE SUPPLIED BY PININFARINA.

COACHWORK
SPARE PARTS SUPPLIED BY FERRARI

CARROSSERIE
PIECES DE RECHANGE FOURNIES PAR FERRARI



TAVOLA 101

| N. Fig. | DISEGNO | Quantità | DENOMINAZIONE | NOTE |
|---------|---------|----------|---|-----------------------|
| 1 | 101579 | 1 | Stemma Ferrari | |
| 2 | 104605 | 1 | Proiettore abbagliante Dx. | * Non vale per F |
| - | 104735 | 1 | Proiettore abbagliante Dx. | * Vale per F |
| - | 104606 | 1 | Proiettore abbagliante Sx. | * Non vale per F |
| - | 104736 | 1 | Proiettore abbagliante Sx. | * Vale per F |
| 3 | 104607 | 1 | Proiettore anabbagliante Dx. | * Non vale per GD - F |
| - | 104631 | 1 | Proiettore anabbagliante Dx. | * Vale per GD |
| - | 104737 | 1 | Proiettore anabbagliante Dx. | * Vale per F |
| - | 104608 | 1 | Proiettore anabbagliante Sx. | * Non vale per GD - F |
| - | 104632 | 1 | Proiettore anabbagliante Sx. | * Vale per GD |
| - | 104738 | 1 | Proiettore anabbagliante Sx. | * Vale per F |
| 4 | 101527 | 2 | Lampada per abbagliante 12V - 55W | |
| 5 | 101527 | 2 | Lampada per anabbagliante 12V - 55W | |
| 6 | 105920 | 1 | Motorino alzarafari Dx. | |
| - | 105921 | 1 | Motorino alzarafari Sx. | |
| 7 | 101523 | 4 | Lampada di posizione e stop 12V - 5/21W | |

| N. Fig. | DISEGNO | Quantità | DENOMINAZIONE | NOTE |
|---------|---------|----------|--|-------------------------------|
| 8 | 101522 | 4 | Lampada di direzione 12V - 21W | |
| 9 | 111439 | 1 | Antenna radio (non a ricambio) | |
| 10 | 109872 | 2 | Proiettore antinebbia | * Non vale per F-CH-D-Benelux |
| - | 111413 | 2 | Proiettore lampeggio diurno | * Vale per F |
| - | 111412 | 2 | Proiettore lampeggio diurno | * Vale per D - CH - Benelux |
| - | 112202 | 2 | Lampada per proiettori antinebbia e lampeggio diurno | |
| 11 | 110054 | 2 | Fanale post. direzione e retromarcia | |
| 12 | 109099 | 1 | Trombe e compressore | * Non vale per CH |
| - | 106805 | 1 | Trombe e compressore | * Vale per CH |
| 13 | 101522 | 2 | Lampada per retromarcia 12V - 21W | |
| 14 | 101520 | 2 | Lampada 12V - 4W | |
| 15 | 102242 | 2 | Fanale laterale di direzione | |
| 16 | 110053 | 2 | Fanale posteriore posizione e stop | |
| 17 | 110055 | 1 | Fanale posteriore fendinebbia | * Vale per Belgio |

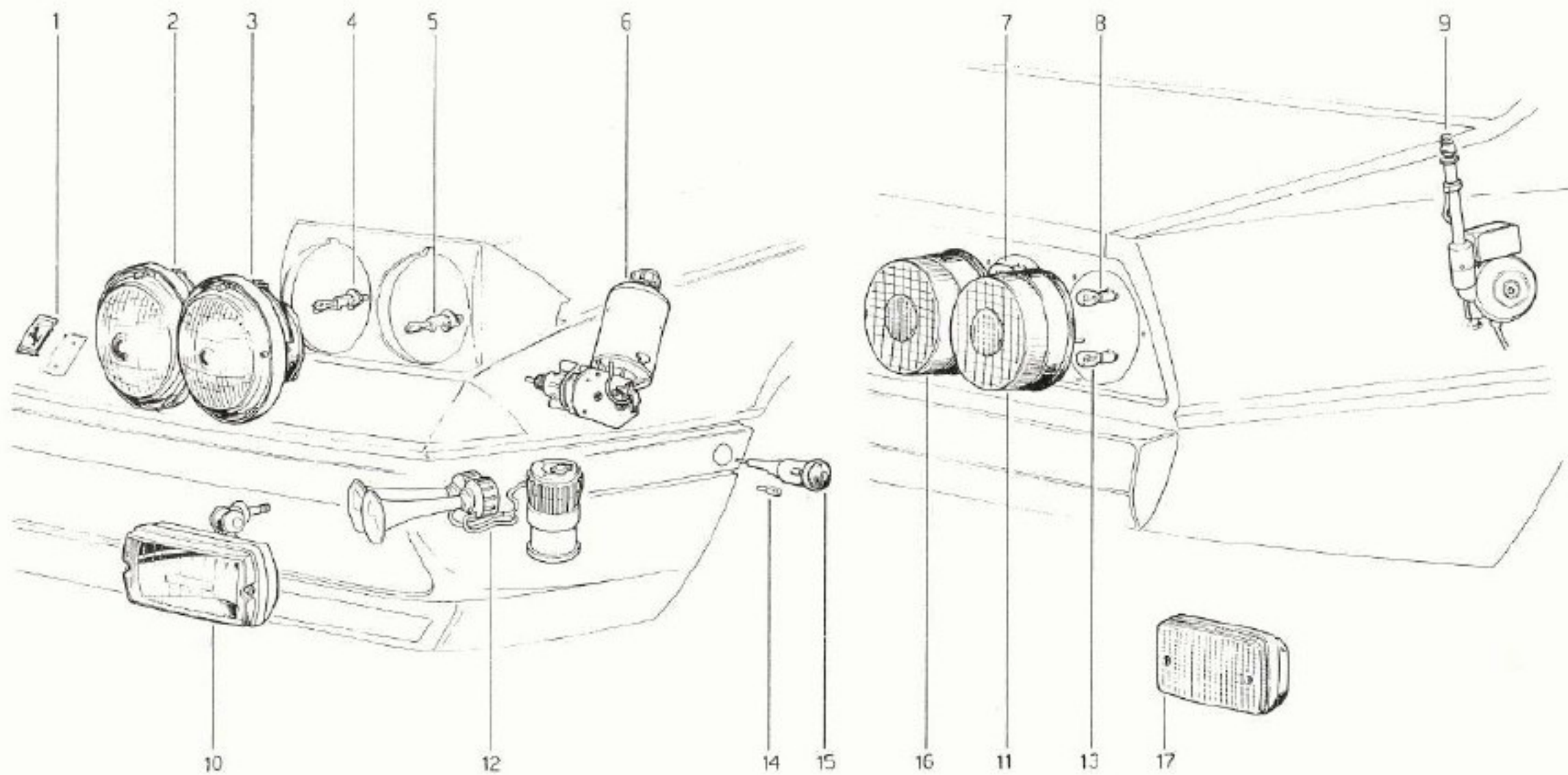
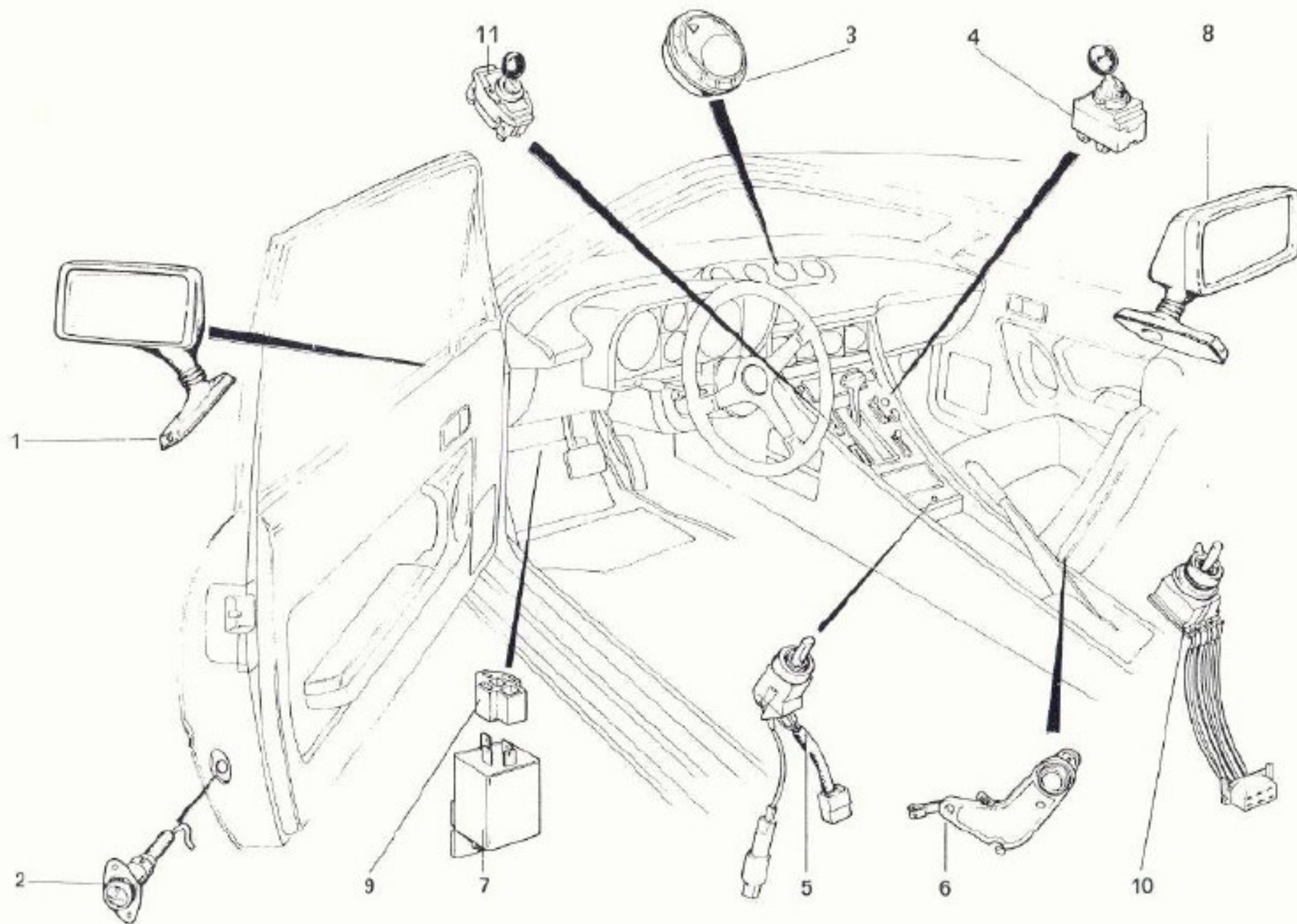

Ferrari

400 400GT

SPECCHIO RETROVISORE ESTERNO E ACCESSORI INTERNI.

TAV. 102

ESPOSENTE MODIFICA

TAVOLA 102

| N. Fig. | DISEGNO | Quantità | DENOMINAZIONE | NOTE |
|---------|----------|----------|---------------------------------------|---|
| 1 | 109869 | 1 | Specchio retrovisore esterno Sx. | * Non vale per GD * Vale per GD e a richiesta per GS |
| - | 111434 | 1 | Specchio retrovisore esterno Sx. | |
| 2 | 60291200 | 2 | Fanale porta aperta | |
| 3 | 100989 | 4 | Bocchetta distribuzione aria | |
| 4 | 110709 | 1 | Interruttore comando emergenza | |
| 5 | 110594 | 1 | Interruttore comando specchio esterno | |
| 6 | 110817 | 1 | Regolatore sedile Dx. | |
| - | 110818 | 1 | Regolatore sedile Sx. | |

| N. Fig. | DISEGNO | Quantità | DENOMINAZIONE | NOTE |
|---------|---------|----------|--|---|
| 7 | 111754 | 1 | Lampeggiatore luci direzione ed emergenza | * In alternativa n. 110357 |
| 8 | 112385 | 1 | Specchio retrovisore esterno Dx. | * A richiesta - Non vale per GD e Benelux |
| - | 109869 | 1 | Specchio retrovisore esterno Dx. | * A richiesta - Vale per GD |
| - | 111434 | 1 | Specchio retrovisore esterno Dx. | * A richiesta - Vale per Benelux |
| 9 | 110358 | 1 | Blocchetto per lampeggiatore | |
| 10 | 113934 | 1 | Interruttore doppio comando specchio Dx. e Sx. esterna | * A richiesta |
| 11 | 111515 | 1 | Interruttore antenna radio | |



TAVOLA 103

| N. Fig. | DISEGNO | Quant. | DENOMINAZIONE | NOTE |
|---------|----------|--------|---|----------------------------------|
| - | 110349 | 1 | Impianto elettrico completo | * No per Automatic - D - GD |
| - | 111040 | 1 | Impianto elettrico completo | * No per Automatic - Vale per GD |
| - | 111473 | 1 | Impianto elettrico completo | * No per Automatic - Vale per D |
| - | 113393 | 1 | Impianto elettrico completo doppio AC | * No per Automatic - D - GD |
| - | 113396 | 1 | Impianto elettrico completo doppio AC | * No per Automatic - Vale per GD |
| - | 113398 | 1 | Impianto elettrico completo doppio AC | * No per Automatic - Vale per D |
| - | 110350 | 1 | Impianto elettrico completo | * Automatic - No per D - GD |
| - | 111435 | 1 | Impianto elettrico completo | * Automatic - Vale per GD |
| - | 113399 | 1 | Impianto elettrico completo | * Automatic - Vale per D |
| - | 113394 | 1 | Impianto elettrico completo doppio AC | * Automatic - No per D - GD |
| - | 113397 | 1 | Impianto elettrico completo doppio AC | * Automatic - Vale per GD |
| - | 113400 | 1 | Impianto elettrico completo doppio AC | * Automatic - Vale per D |
| 1 | 110602 | 1 | Scatola porta fusibili | * Senza targhetta |
| 2 | 110355 | 1 | Relay antibirina doppio impianto aria condizionata | |
| 3 | 10858090 | 7 | Valvola fusibile da 8 Amp. | |
| 4 | 110663 | 2 | Blocchetto | |
| 5 | 114251 | 1 | Targhetta adesiva scatola Dx. | |
| - | 110361 | 1 | Targhetta adesiva scatola Sx. | |
| 6 | 11048990 | 13 | Valvola fusibile da 16 Amp. | |
| 7 | 108132 | 7 | Valvola fusibile da 25 Amp. | |
| 8 | 110355 | 1 | Relay comando motorino alzacfari <i>LH Light motor</i> | * Annullata |

| N. Fig. | DISEGNO | Quant. | DENOMINAZIONE | NOTE |
|---------|---------|--------|--|--------------------------------|
| 9 | 110355 | 1 | Relay motorino alzacfari Sx. <i>LH HEADLIGHT MOTOR</i> | |
| 10 | 110355 | 1 | Relay motorino alzacfari Dx. <i>LH HEADLIGHT MOTOR</i> | |
| 11 | 110355 | 1 | Relay lampeggio <i>FLASHER</i> | |
| 12 | 110355 | 1 | Relay tergicristallo <i>WIPER</i> | |
| 13 | 110356 | 1 | Relay condiz. o ventole riscaldamento <i>n/c Heating fan</i> | |
| 14 | 110356 | 1 | Relay trombe <i>horn</i> | |
| 15 | 110356 | 1 | Relay sbrinatori <i>DEFROST</i> | |
| 16 | 110354 | 1 | Relay accensione <i>IGNITION</i> | |
| 17 | 110356 | 1 | Relay alzacristallo <i>WINDOW MOTOR</i> | |
| 18 | 110356 | 1 | Relay ventola radiatore condizionatore <i>A/C RADIATOR FAN</i> | |
| 19 | 110356 | 1 | Relay avviamento cambio automatico | * Solo per Automatic - STAINTE |
| 20 | 110354 | 1 | Relay luci abbaglianti <i>MAIN BEAM</i> | |
| 21 | 109788 | 1 | Temporizzatore comando pompe benzina | |
| 22 | 110350 | 1 | Relay ventola radiatore Dx. | |
| 23 | 110355 | 1 | Relay antibirina condiz. anteriore | |
| 24 | 110354 | 1 | Relay luci esterne | |
| 25 | 110356 | 1 | Relay ventola radiatore Sx. | |
| 26 | 110355 | 1 | Relay antibirina condiz. posteriore | |
| 27 | 110705 | 1 | Shunt per amperometro | |
| 28 | 110682 | 1 | Paratia rinforzo centralina | |
| 29 | 110353 | 1 | Piastra centralina | |
| 30 | 110350 | 1 | Targhetta adesiva per centralina | |
| 31 | 110359 | 1 | Intermittitore per tergi | |
| 32 | 100903 | 2 | Scatole portavalvole fusibili | |
| | 110354 | = | 40283905 - BOSCH 0 332 015 006 | |
| | 110355 | = | 40130106 - BOSCH 0 332 264 101 - 0 332 209 | |
| | 110356 | = | BOSCH 0 332 014 113 | |

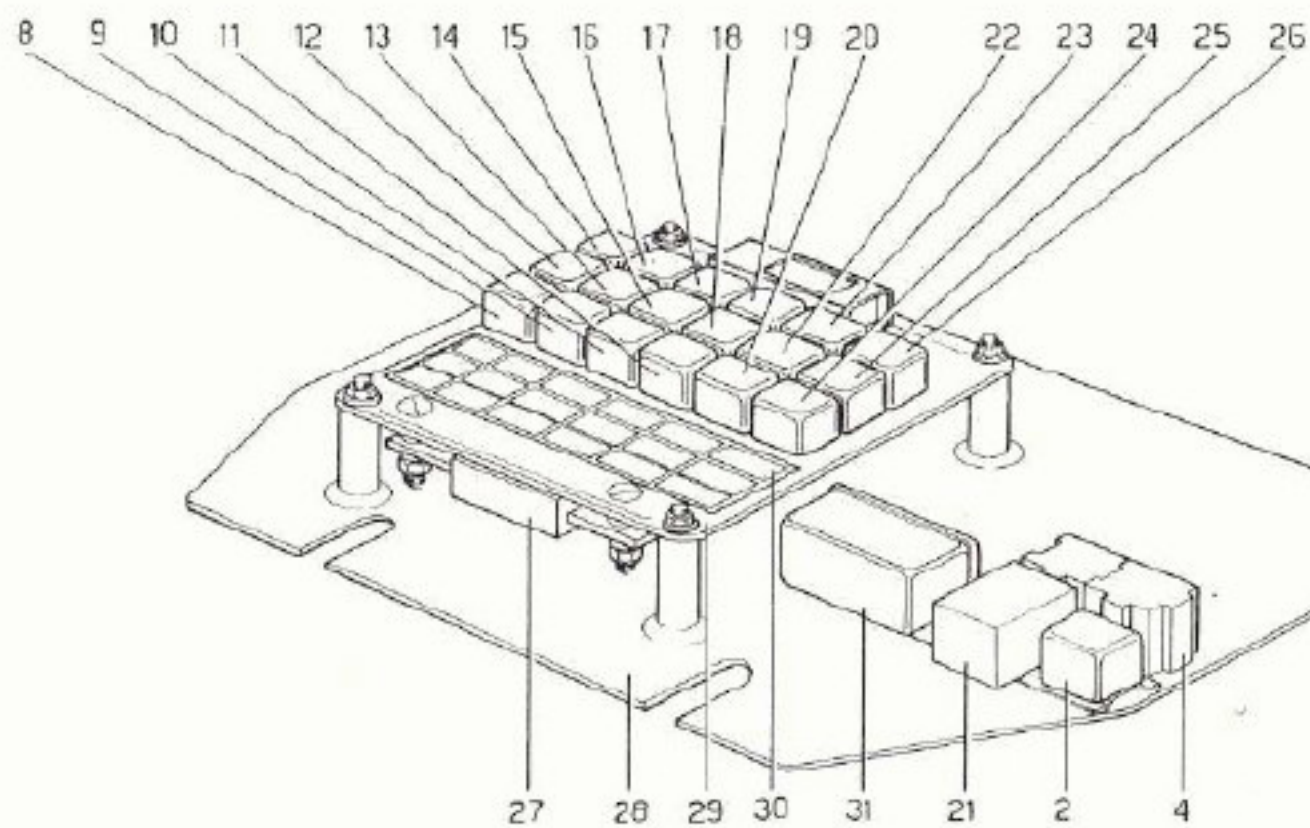
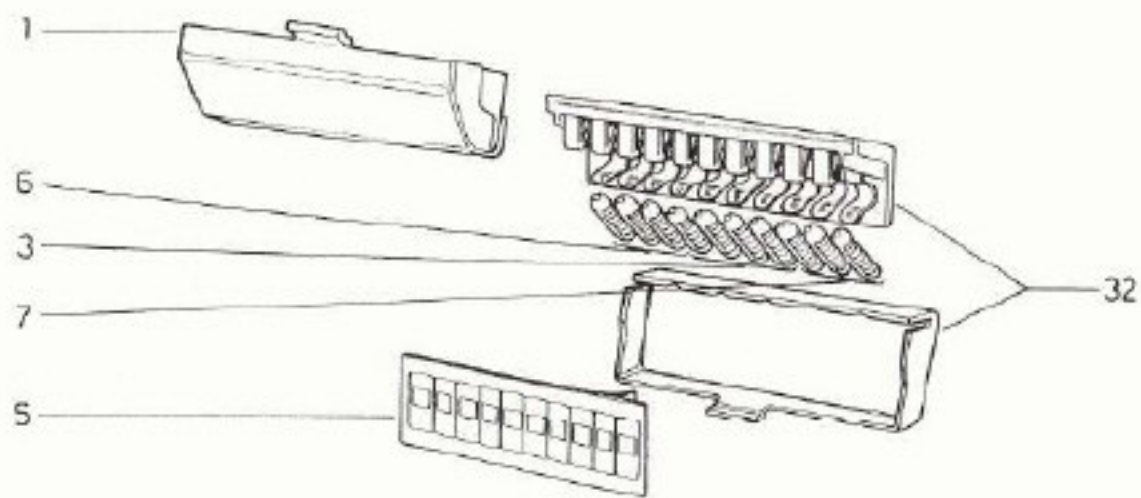

TAVOLA 104

| N. FIG. | DISEGNO | Quantità | DENOMINAZIONE | NOTE |
|---------|---------|----------|-----------------------------|-------------------------------|
| 1 | 109870 | Iserie | Cinture sicurezza anteriori | * Non vale per GD - Benelux |
| - | 111029 | Iserie | Cinture sicurezza anteriori | * Vale per GD fino al 31/9/77 |
| - | 112134 | Iserie | Cinture sicurezza anteriori | * Vale per GD dal 1/10/77 |

| N. FIG. | DISEGNO | Quantità | DENOMINAZIONE | NOTE |
|---------|---------|----------|-----------------------------------|--------------------|
| - | 112133 | Iserie | Cinture sicurezza anteriori | * Vale per Benelux |
| 2 | 110846 | Iserie | Cinture sicurezza posteriori GS | |
| - | 110033 | Iserie | Cinture sicurezza posteriori G.D. | |

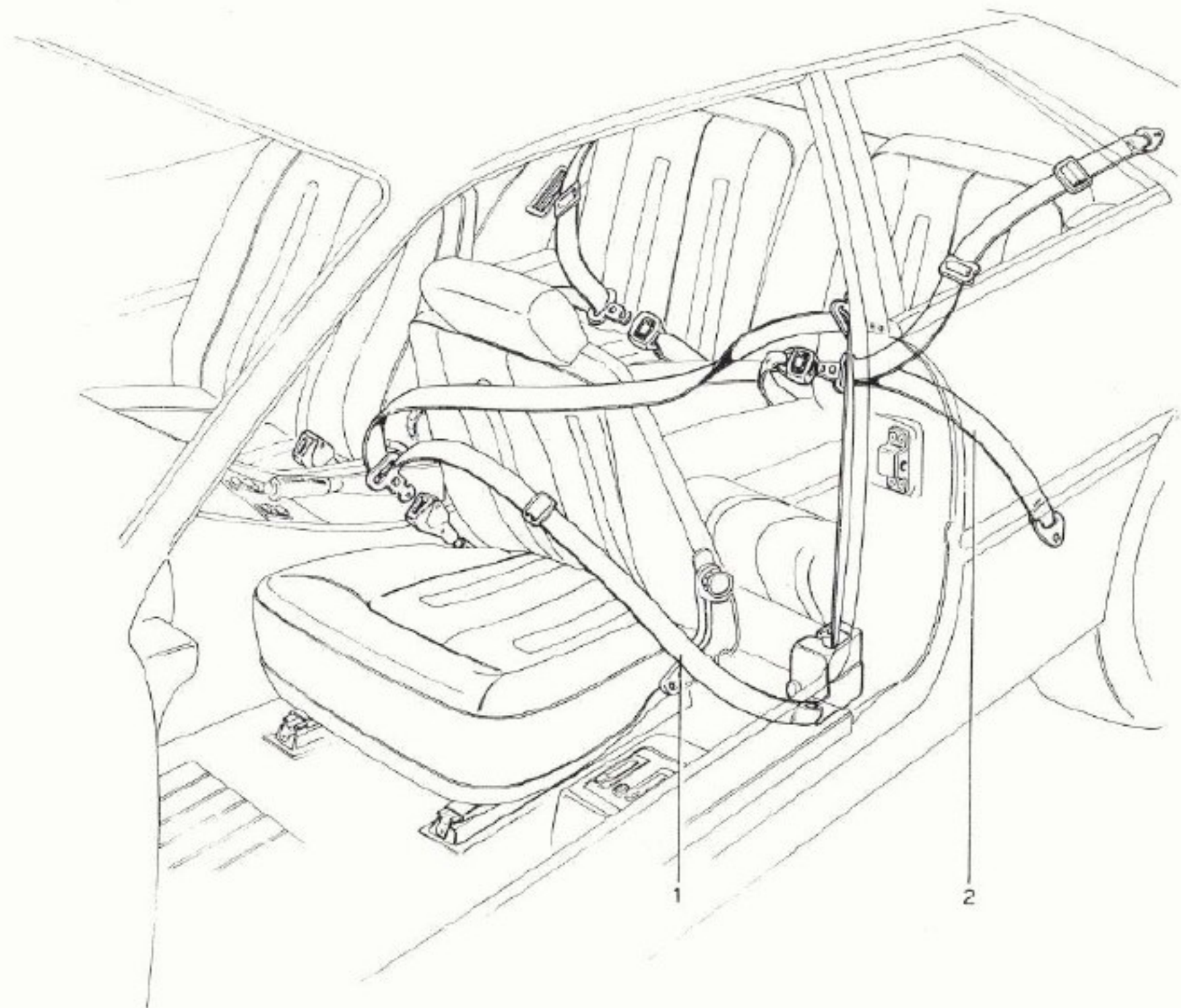

TAVOLA 105

| N. Fig. | DISEGNO | Quantità | DENOMINAZIONE | NOTE |
|---------|----------|----------|---------------------------|-------------------|
| 1 | 105484 | 1 | Elettroventilatore Dx. | |
| 2 | 105483 | 1 | Elettroventilatore Sx. | |
| 3 | 102184 | 1 | Riscaldatore Dx. | |
| 4 | 100868 | 1 | Riscaldatore Sx. | |
| 5 | 103873 | 1 | Deviatore aria Dx. | |
| 6 | 103872 | 1 | Deviatore aria Sx. | |
| 7 | 105684 | 1 | Piastra supporto batteria | * Non vale per GD |
| - | 105685 | 1 | Piastra supporto batteria | * Vale per GD |
| 8 | 100839 | 1 | Staffa fiss. batteria | |
| 9 | 13826021 | 1 | Bullone | |
| 10 | 10516671 | 1 | Rondella | |

| N. Fig. | DISEGNO | Quantità | DENOMINAZIONE | NOTE |
|---------|----------|----------|--------------------------------|-------------------|
| 11 | 13301201 | 4 | Vite | |
| 12 | 105954 | 1 | Spazzola tergi lato passeggero | |
| 13 | 105952 | 1 | Braccio tergi lato passeggero | * Non vale per GD |
| 1- | 105957 | 1 | Braccio tergi lato passeggero | * Vale per GD |
| 14 | 101563 | 1 | Complessivo lavacrystallo | |
| 15 | 105951 | 1 | Braccio tergi lato guida | * Non vale per GD |
| - | 105956 | 1 | Braccio tergi lato guida | * Vale per GD |
| 16 | 105953 | 1 | Spazzola tergi lato guida | |
| 17 | 105950 | 1 | Motorino tergi | * Non vale per GD |
| - | 105955 | 1 | Motorino tergi | * Vale per GD |

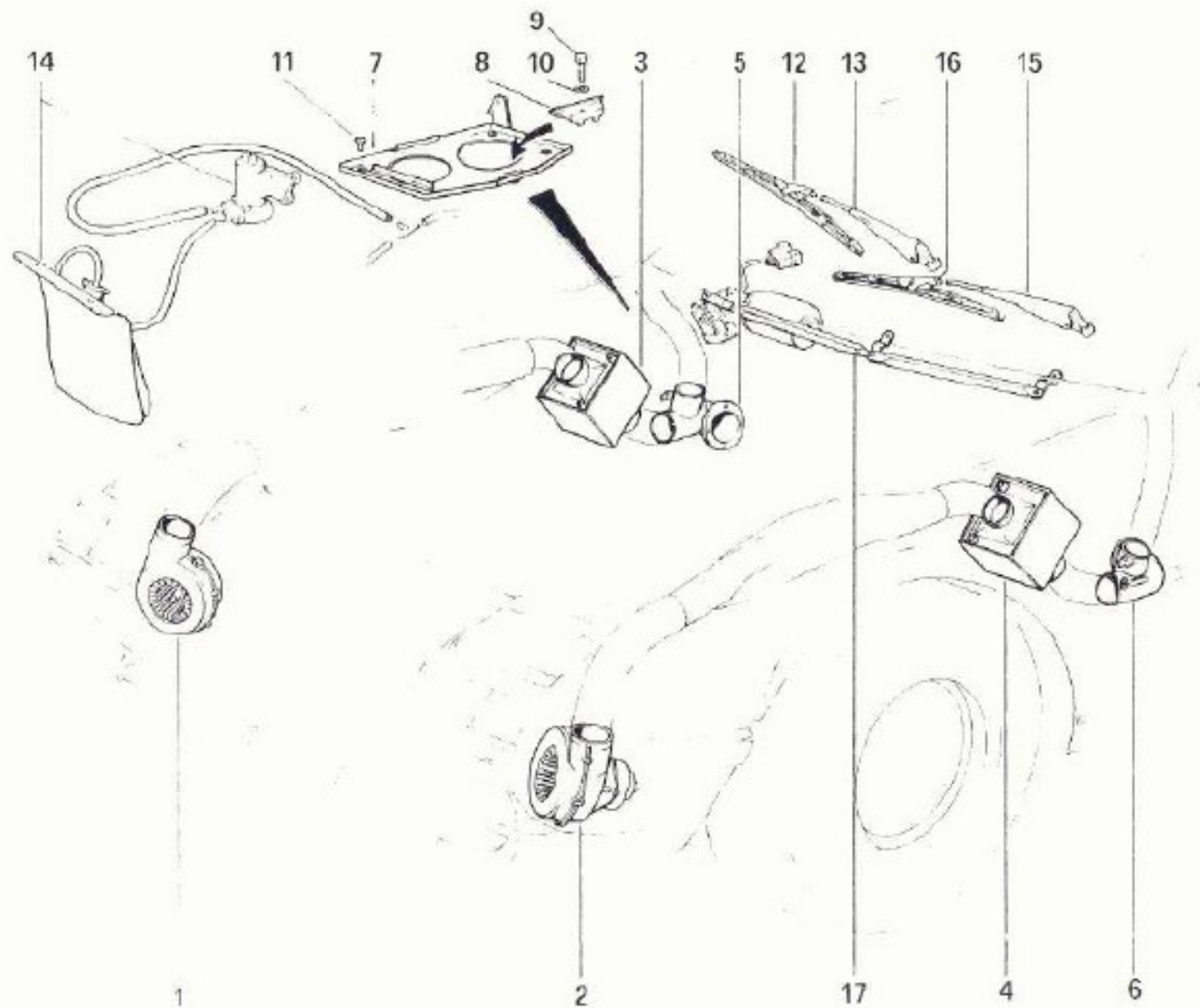
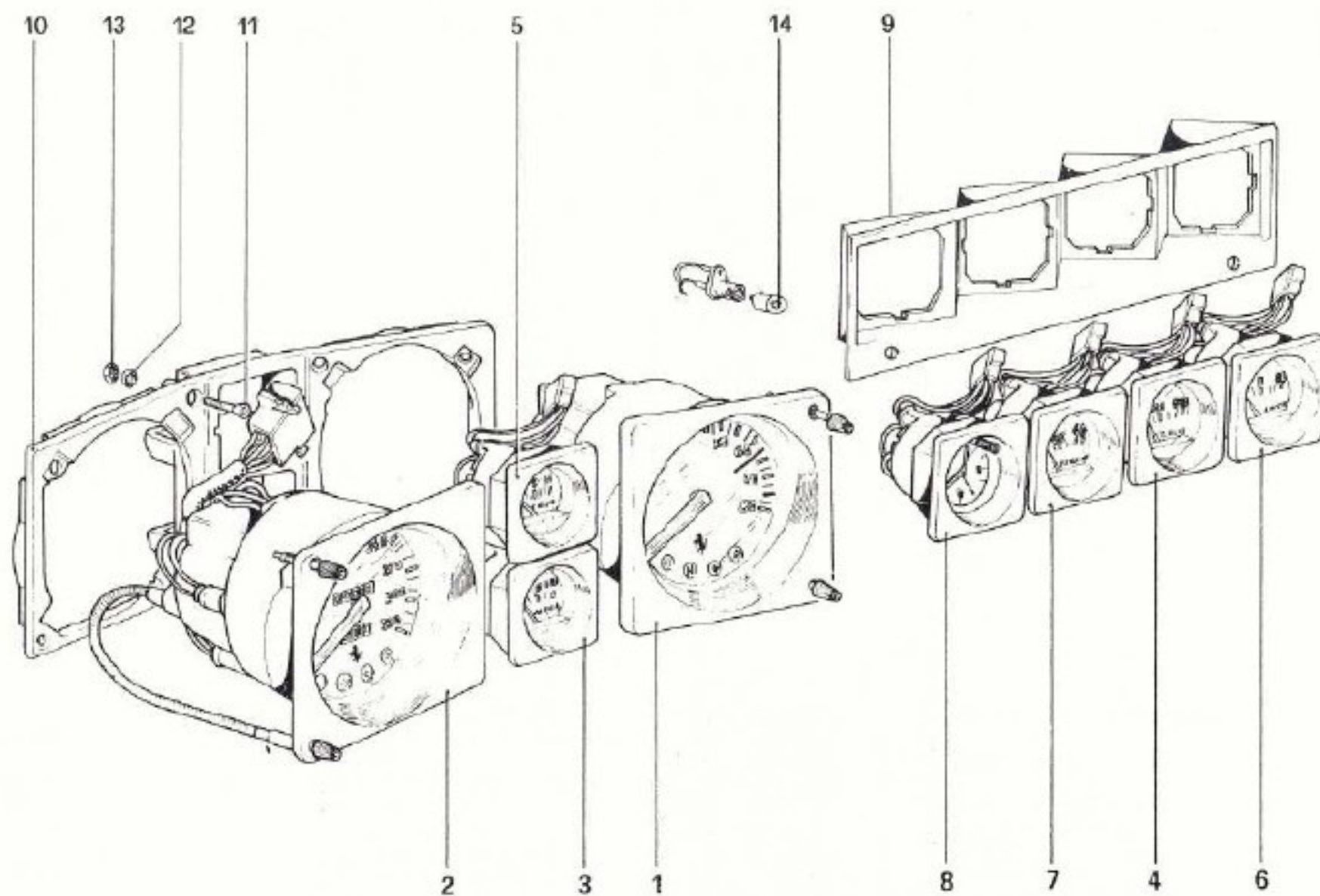

TAVOLA 106

| N. Fig. | DISEGNO | Quantità | DENOMINAZIONE | NOTE |
|---------|---------|----------|-----------------------------------|---|
| 1 | 109185 | 1 | Apparecchio contagiri elettronico | |
| 2 | 105462 | 1 | Apparecchio contachilometri | * Non vale per GB - EIRE e Benelux - Vale fino esaurimento |
| - | 114341 | 1 | Apparecchio contachilometri | * Vale per Benelux - Vale dopo esaurimento n. 105462 - Non vale per GB e EIRE |
| - | 105463 | 1 | Apparecchio contamiglia | * Vale per GB e EIRE - Fino esaurimento |
| - | 114342 | 1 | Apparecchio contamiglia | * Vale per GB e EIRE - Dopo esaurimento n. 105463 |
| 3 | 101421 | 1 | Termometro acqua | * Non vale per GD |
| - | 103106 | 1 | Termometro acqua | * Vale per GD |
| 4 | 101425 | 1 | Manometro olio | * Non vale per GD - Vale fino esaurimento |
| - | 114355 | 1 | Manometro olio | * Non vale per GD - Vale dopo esaurimento n. 101425 |

| N. Fig. | DISEGNO | Quantità | DENOMINAZIONE | NOTE |
|---------|----------|----------|---------------------------------|---|
| - | 103108 | 1 | Manometro olio | * Vale per GD - Fino esaurimento |
| - | 114356 | 1 | Manometro olio | * Vale per GD - Vale dopo esaurimento n. 103108 |
| 5 | 101423 | 1 | Termometro olio | * Non vale per GD |
| - | 103107 | 1 | Termometro olio | * Vale per GD |
| 6 | 109331 | 1 | Amperometro | |
| 7 | 101428 | 1 | Indicatore livello carburante | * Non vale per GD |
| - | 103109 | 1 | Indicatore livello carburante | * Vale per GD |
| 8 | 106650 | 1 | Orologio al quarzo | |
| 9 | 95403701 | 1 | Cernice pannello laterale | * Non vale per GD |
| - | 95403702 | 1 | Cernice pannello laterale | * Vale per GD |
| 10 | 95403700 | 1 | Cernice pannello centrale | |
| 11 | 10342301 | 6 | Vite | |
| 12 | 10615270 | 6 | Rondella elastica | |
| 13 | 10794011 | 6 | Dado | |
| 14 | 20083309 | - | Lampada illuminazione strumenti | |